

Technical Line Duct

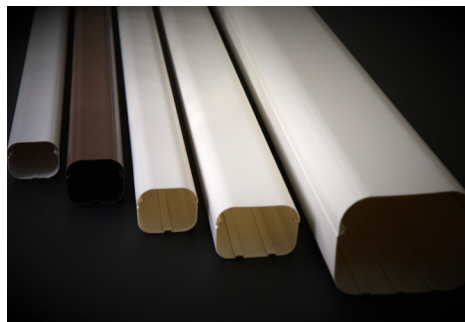

Beautifully Organize
Air Conditioner Refrigerant Pipes
에어컨 배관 어디에나, 깔끔하게



안녕하십니까?
주식회사 한양에어테크입니다.

저희 주식회사 한양에어테크는 현장경험의 축적과 노하우를 바탕으로 각고의 노력 끝에 에어컨 배관커버를 주축으로 클램프, 홀마감재, 등 부속재를 국내에서 최초로 특허 생산을 통하여 국내 보급과 함께 글로벌시장을 목표로 정진하고 있는 업체입니다.

눈앞의 이익보단 먼 미래의 가치를 생각하여 연구 중심의 기업을 만들고 연구개발 비율을 자본금의 30%이상 투자하는 강소기업의 표본이 되겠습니다.

또한 산학협력을 통한 MOU를 체결하기 위한 절차를 진행중이며 다수의 특허와 디자인출원 등 지적재산을 확보하는데 주력하는 주식회사 한양에어테크가 되겠습니다.

감사합니다.

(주)한양에어테크 임직원 일동



Technical Line Duct



(주)한양에어테크 **특허로 인정받은 기술력과 품질**
 Hanyang air tech

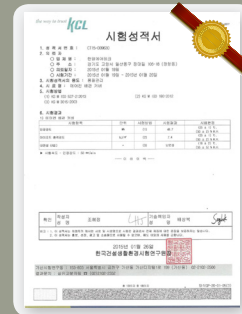
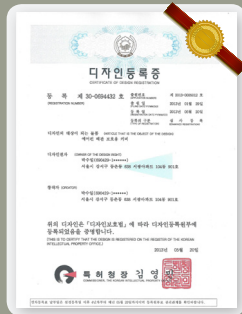
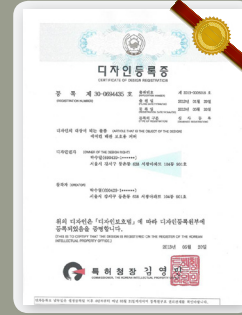
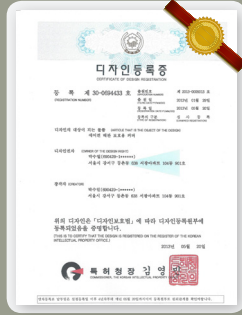

시설현황

1 2 경기도 광주 사출 제1공장 3 4 경기도 곤지암 압출 제2공장



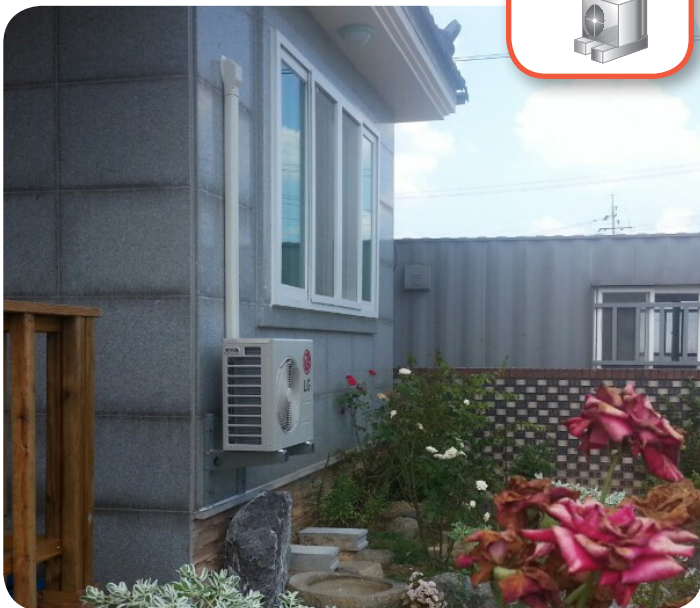

▼ 제품 Line up



*재질 PVC 무독성 난연

HD 직관(2M)

배관 커버 파이프
(70,77,100,160mm)



HW (벽마감부속)

벽으로 통과하는 배관을
벽면 90도 마감
(70,77,100mm)



HB90 (90도 수평엘보)

벽면에서
수평 90도로 연결함
(70,77,100,160mm)



HC90 (90도 수직엘보)

벽면에서
수직 90도로 연결함
(70,77,100,160mm)



HB45 (45도 수평엘보)

벽면에서
수평 45도로 연결함
(70,77,100mm)



HC45 (45도 수직엘보)

벽면에서
수직 45도로 연결함
(70,77,100mm)



HJ (연결소켓)

파이프 연결 소켓
(70,77,100,160mm)



HWL (벽마감부속)

벽 코너로 통과하는 배관
을 벽면으로 수평마감
(70,77,100mm)



HA (천장마감부속)

천장 코너로 통과하는
배관을 수직 마감
(70, 77, 100, 160mm)



HN (S자)

수직/수평
돌출 부위 통과용
(70,77,100mm)



HL (배관마감부속)

배관 끝 마감용
(70,77,100mm)



HF500 (주름관)

애매하거나 부드러운
굴곡이 필요할 때
(77mm)



HR (레듀샤)

100-77 파이프 변환
(100-77mm)



배관고정 클램프

PVC배관고정용 새들처럼
사용하나, 부식이 없고, 길
이 조절이 가능함.



HD (직관 2M) 배관 커버 파이프 (70,77,100,160mm)

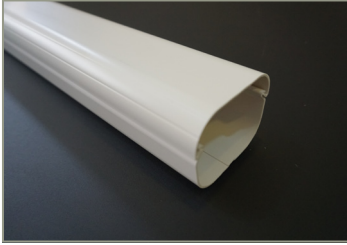

모델명	크기(mm)		색상
	A	B	
HD-70	70.5	54	아이보리 화이트
HD-77	77	61	아이보리 브라운
HD-100	100	67.7	아이보리
HD-160	160	120	아이보리

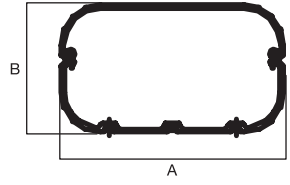

HW (벽마감부속) 벽으로 통과하는 배관을 벽면 90도 마감 (70,77,100,160mm)



모델명	크기(mm)		색상
	A	B	
HA-70	185	78	아이보리 화이트
HA-77	205	83	아이보리 브라운
HA-100	205	95	아이보리
HA-160	228	145	아이보리

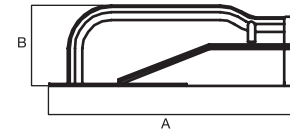

HB90 (90도 수평엘보) 벽면에서 수평 90도로 연결함 (70,77,100,160mm)



모델명	크기(mm)		색상
	A	B	
HB-70	102	102	아이보리 화이트
HB-77	130	130	아이보리 브라운
HB-100	150	150	아이보리
HB-160	215	215	아이보리

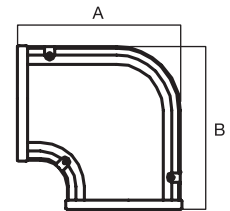

HC90 (90도 수직엘보) 벽면에서 수직 90도로 연결함 (70,77,100,160mm)



모델명	크기(mm)		색상
	A	B	
HC90-70	88	88	아이보리 화이트
HC90-77	95	95	아이보리 브라운
HC90-100	120	120	아이보리
HC90-160	177	177	아이보리

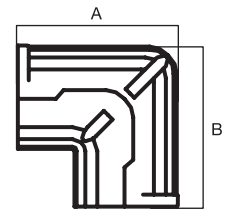

HB45 (45도 수평엘보) 벽면에서 수평 45도로 연결함 (70,77,100mm)



모델명	크기(mm)		색상
	A	B	
HB45-70	104	97	아이보리 화이트
HB45-77	113	103	아이보리 브라운
HB45-100	172	148	아이보리

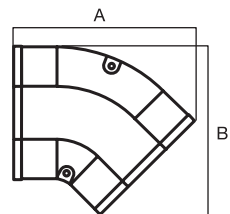

HC45 (45도 수직엘보) 벽면에서 수직 45도로 연결함 (70,77,100mm)



모델명	크기(mm)		색상
	A	B	
HC45-70	101	86	아이보리 화이트
HC45-77	91	88	아이보리 브라운
HC45-100	126	106	아이보리

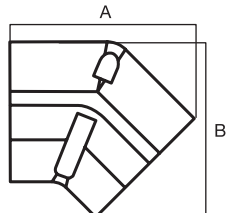

HJ (연결소켓) 파이프 연결 소켓 (70,77,100,160mm)



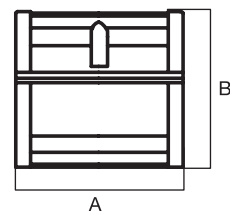

모델명	크기(mm)		색상
	A	B	
HJ-70	50	62.5	아이보리 화이트
HJ-77	50	69	아이보리 브라운
HJ-100	50	75	아이보리
HJ-160	100	130	아이보리



HWL (벽마감부속) 벽 코너로 통과하는 배관을 벽면으로 수평마감 (70, 77, 100mm)

		모델명	크기(mm)		색상	
			A	B		
HWL-70	108	95	아이보리 화이트			
HWL-77	128	116	아이보리 브라운			
HWL-100	153	122	아이보리			

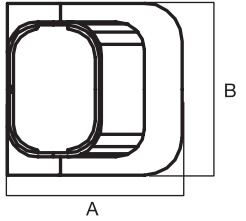

HA (천장마감부속) 천장 코너로 통과하는 배관을 수직마감 (70, 77, 100, 160mm)

		모델명	크기(mm)		색상	
			A	B		
HA-70	125	99	아이보리 화이트			
HA-77	129	109	아이보리 브라운			
HA-100	135	135	아이보리			
HA-160	190	198	아이보리			

HN (S자) 수직/수평 돌출부위 통과용 (70, 77, 100mm)

		모델명	크기(mm)			색상	
			A	B	C		
HN-70	180	62.5	50	아이보리 화이트			
HN-77	183	69	50	아이보리 브라운			
HN-100	183	76.5	50	아이보리			

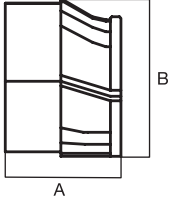

HL (배관마감부속) 배관 끝 마감용 (70, 77, 100mm)

		모델명	크기(mm)		색상	
			A	B		
HL-70	70	62.5	아이보리 화이트			
HL-77	50	69	아이보리 브라운			
HL-100	57	76	아이보리			

HF500 (주름관) 애매하거나 부드러운 굴곡이 필요할 때 (77mm)

		모델명	크기(mm)		색상	
			A	B		
HF500-77	100	500	아이보리 브라운			

HR (레듀샤) 100-77 파이프 변환 (100-77mm)

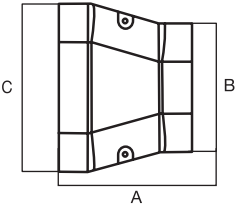
		모델명	크기(mm)			색상	
			A	B	C		
HR	85	84	108	아이보리			

Supple Ring (씨플링)

	<p>Supple ring(씨플링)은 가스제와 산화방지제를 첨가한 재질로써 유연하고 산화를 일으키지 않으며 큰 인장력을 가지고 있습니다. 동(알루미늄)파이프 성형 작업시 파이프의 내부에 넣음.</p> <p>이물질이 들어가는 것을 방지하며 파이프 성형 작업 시간을 단축시키고 초보자도 경력자 누구나 매우 쉽게 사용할 수 있습니다.</p>
---	---

배관고정 클램프

	<p>배관고정 클램프는 연질로써 직경 35mm~100mm까지 대응할 수 있고 기존의 배관 고정방식인 금속의 전선 케이블 새들 사용으로 비용, 미관, 무게 등 불편한 점이 많았습니다.</p> <p>이에 주식회사 한양에어테크에서는 난연성분의 '에어컨 배관 고정 전문 클램프'를 개발하게 되었습니다.</p>
--	--

▼ 제품 설치 사례 (실외)

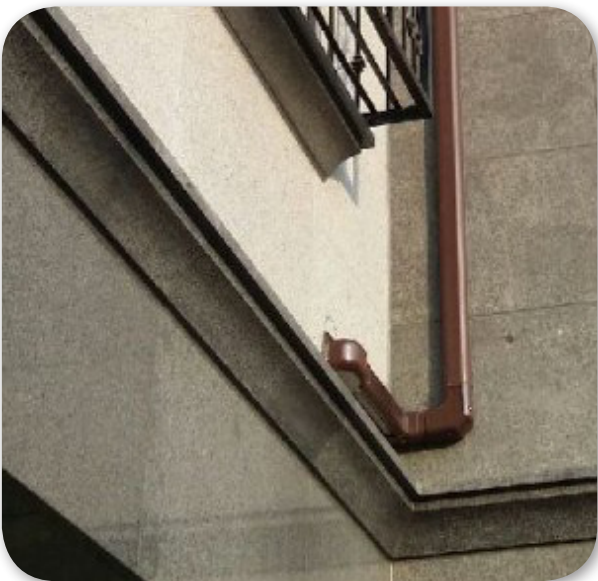
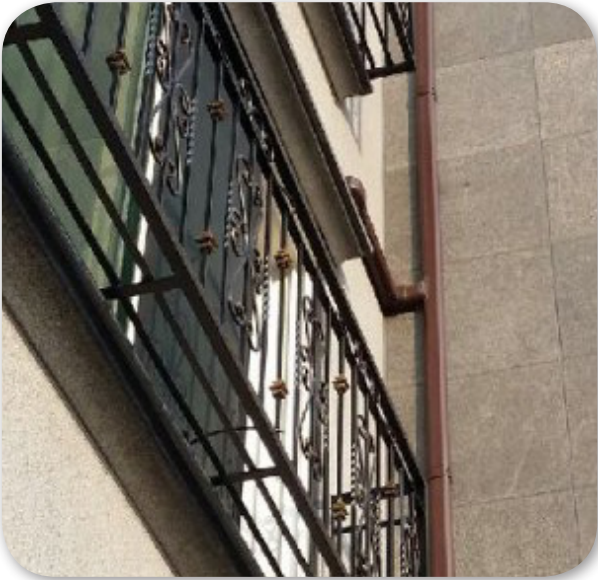
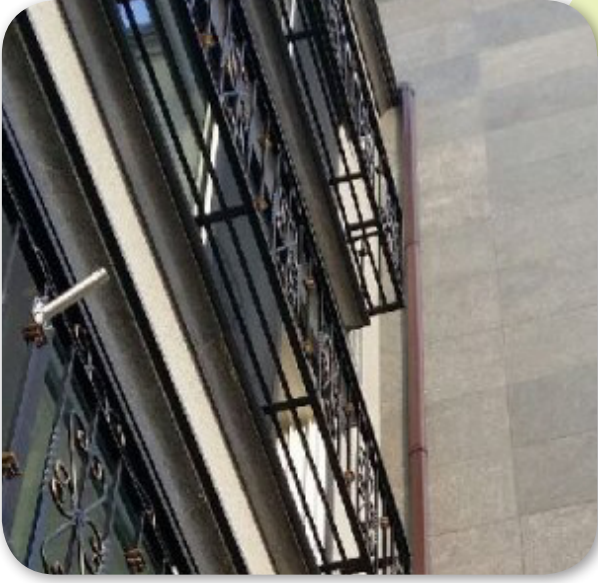

▼ 제품 설치 사례 (실내)



▼ 설치현장



Before



After

▼ 특징점

1

건축물의 내·외부적 환경과 미려함을 보장하며 무엇보다 에어컨 실외기의 위치조건을 향상시킬 수 있습니다.

2

여러 조건의 설치환경에 맞게 각종 부속류의 제품을 완벽히 구비하고 있으며 여러 형태의 연결부속으로 대응하고 있습니다.

3

본사의 Line duct는 무독성 난연 제품으로 화재의 확산 방지, 인체에 위해를 끼치지 않으며 피팅류는 일반ABS 재질로 제품을 생산하고 있습니다.

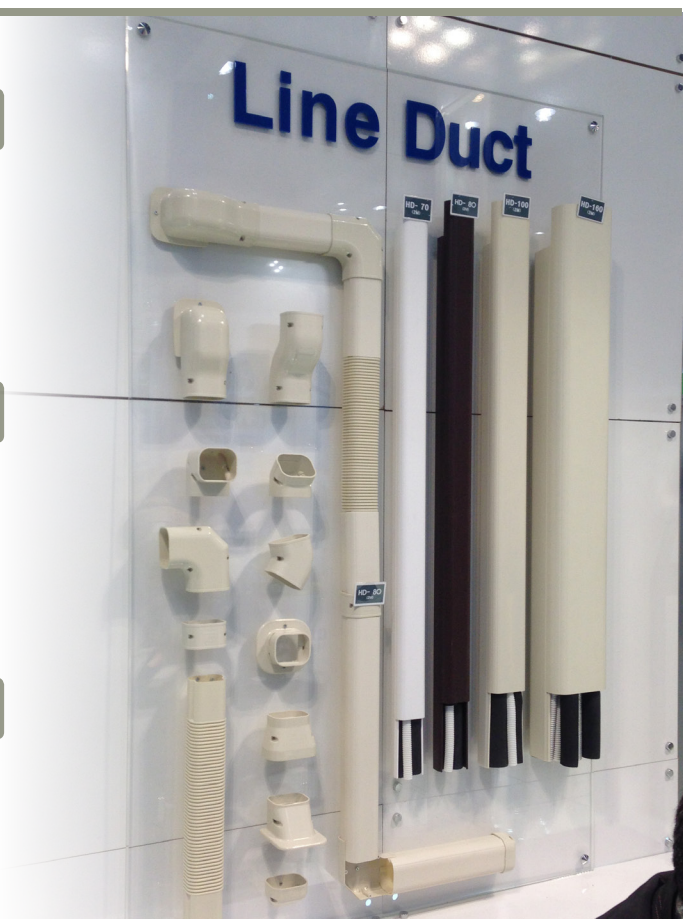

▼제품의 PIPE 적용사항

PIPE	단열재 12mm기준	드레인16mm
HD-70	Ø6.35 x Ø12.7 or Ø9.52 x Ø12.7	단열재 및 드레인 전선 포함
HD-77	Ø9.52 x Ø15.88 or Ø12.7 x Ø15.88	단열재 및 드레인 전선 포함
HD-100	Ø19.5 x Ø22.22	단열재 및 드레인 전선 포함
HD-160	다배관, 다멀티	단열재 및 드레인 전선 포함

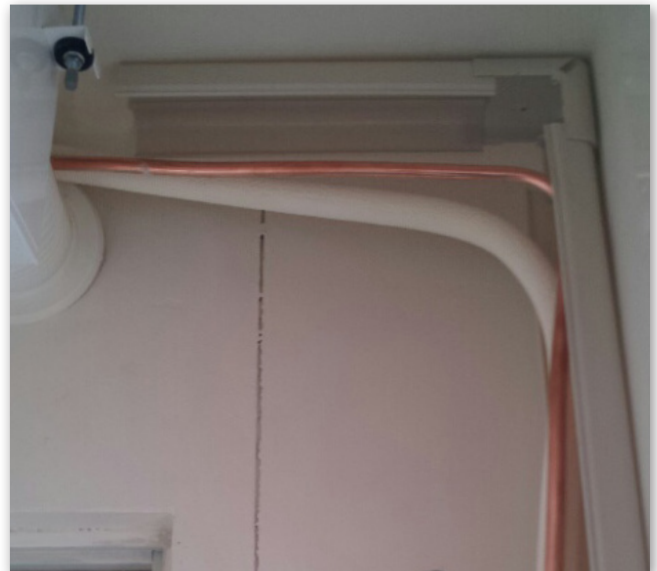

주의사항

본 에어컨 배관덕트는 -22℃~65℃의 온도범위내 장소에 설치하십시오.
 변형온도 65℃를 초과하면 제품의 변형이 올 수 있습니다.
 제품은 PVC와 ABS로 이루어져 뽕족한 물체나 강한 힘으로 충격을 가하면
 파손이 될 수 있습니다. 손 혹은 토크제어 드라이버를 사용하십시오.

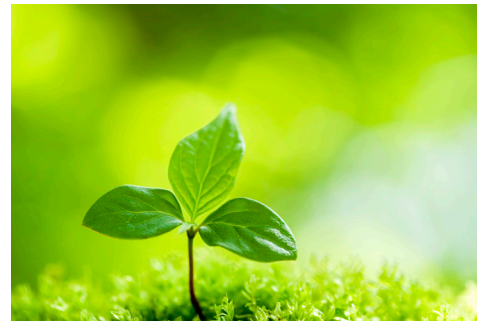
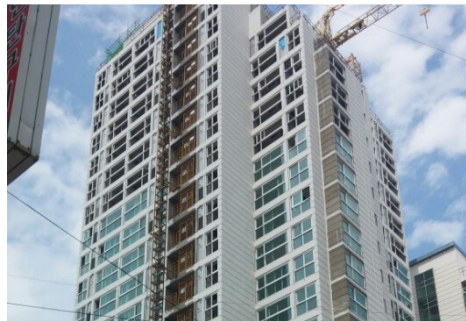
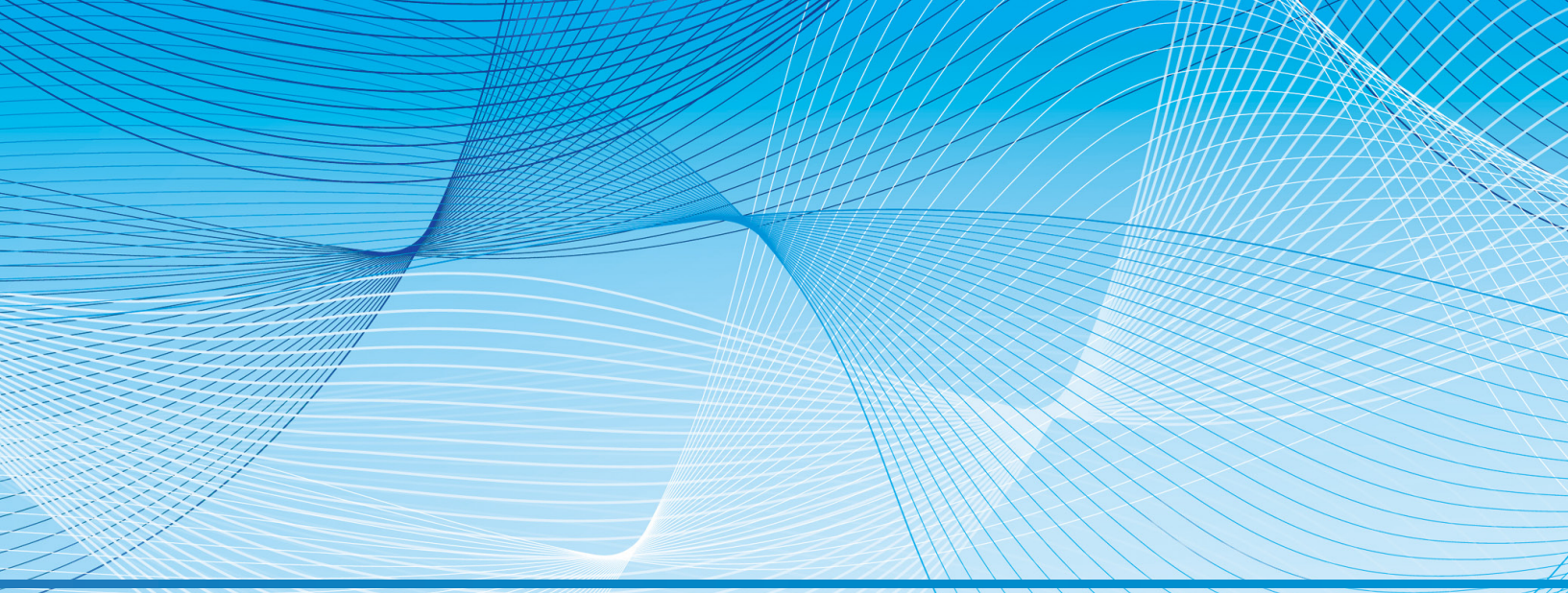

(주)한양에어테크

Hanyang air tech

주소 | 경기도 수원시 장안구 덕영대로 395번길 1 (율전동 181-3)

TEL | 031.271.5530, 5540

FAX | 031.271.5590



www.hanyangat.com