

HDC 현대EP

자재승인신청원

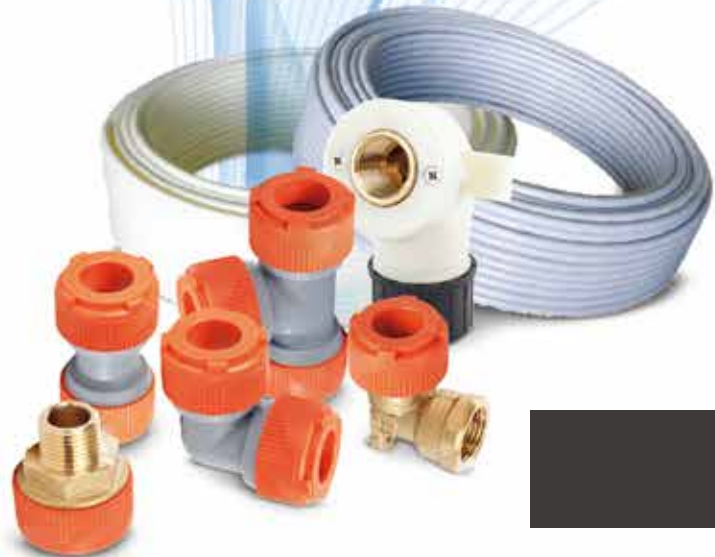

자재승인신청원

귀중

금번 귀사의 _____ 과 관련하여 소요자재인
PB 급수급탕관, 난방관, 이음관, 분배기 및 분배기 BOX에
대한 자재승인 지명을 받고자 유침의 관계서류를 첨부하여
승인원서를 제출하오니, 지명하여 주시기 바랍니다.

20 년 월 일

HDC현대EP(주)

대표이사 강창균

목 차

1. 회사소개 및 제품소개	2~5
2. 사업자등록증	6
3. 공장등록증명서	7
4. 품질경영시스템 인증서	8~9
5. 환경경영시스템 인증서	10~11
6. 제품 인증서	12
7. 위생안전기준 인증서	13~21
8. 부품·소재 신뢰성 인증서	22~23
9. PL보험증서	24~25
10. 시험성적서	26~31
11. 납품 실적	33~58

— 우수한 품질, 기술 보다 나은 환경을 창조하는 선도기업!

미래를 향해 도약하는 현대EP는 신제품 개발과 신 성장 동력 발굴을 통한 종합 플라스틱 소재기업으로 성장하고 있습니다.

저희 현대EP는 현대산업개발주식회사로부터 2000년 1월에 분사한 자회사로서 각종 엔지니어링 플라스틱 소재 및 전기 전자용 소재를 개발하여 생산 공급하고 있습니다.

현대EP는 2010년 9월 한국PEM 건축자재사업부문을 인수하였고 여기서 생산되는 PB-PIPE는 아파트 뿐만 아니라 일반 공공 주택의 급수급탕관 및 난방관으로 광범위하게 사용되는 친환경 건축자재입니다.

또한 2016년 2월 C-PVC 소방용 PIPE&FITTINGS 전문 생산업체인 한국케미칼을 인수하여 최고의 성능과 품질을 가진 C-PVC 소방 스프링클러 배관재를 생산 공급하고 있습니다.

이처럼 저희 임직원은 21세기 새로운 시대에 친환경 제품을 개발, 생산하여 최고의 품질과 서비스를 고객 여러분께 공급함으로써 인류의 풍요로운 삶과 고객 여러분의 발전에 이바지 하고자 합니다.

고객만족과 친환경, 정도경영으로 여러분들에게 사랑받는 기업으로 발전하도록 전 임직원들은 최선을 다할 것을 약속 드립니다.

감사합니다.

HDC현대EP(주) 대표이사 강 창 균

회사 연혁

1988년 6월	현대산업개발(주) 유화사업부 설립
1994년 11월	당진공장 준공
2000년 1월	현대엔지니어링플라스틱(주) 법인 설립
2003년 9월	해외 합작법인 설립 - 현대공정재료(소주)유한공사(중국 강소성 소주시)
2004년 6월	복합 PP 기술 라이선스 수출(BASELL)
2006년 9월	KOSPI 상장, 현대EP(주)로 상호 변경
2007년 1월	중국 법인 설립 - 현대(삼하)공정소료(하북성 삼하시)
2007년 2월	인도 법인 설립 - 현대EP인디아(타밀나두 티루발루)
2007년 6월	SK(주) 컴파운딩사업부문 영업양수도계약 체결 (진천공장 및 중국 광동공장 인수)
2008년 3월	일본지사 설립 (NAGOYA)
2010년 4월	동부하이텍 PS/EPS유화 공장 인수(울산광역시)
2010년 9월	한국 PEM PB 건축자재 사업 인수
2012년 4월	KS Q ISO 9001 : 2009 / ISO 9001 : 2008 인증 취득
2012년 5월	KS M 3363 PB KS 인증 취득 한국상하수도협회 위생안전기준(KC) 인증 취득
2012년 11월	KS I ISO 14001 : 2009 / ISO 14001 : 2004 인증 취득
2014년 8월	KS M ISO 22391-2 PE-RT KS 인증 취득
2014년 10월	PE-RT 한국상하수도협회 위생안전기준(KC) 인증 취득
2016년 2월	한국케미칼(주) C-PVC 배관 사업 인수
2016년 3월	한국소방산업기술원(KFI) 성능인증 취득
2016년 8월	(주)아이딘랩 건축자재 기술제휴 계약 체결 유량균등형 수전금구 SYSTEM / 배수통합트랩 SYSTEM 도입
2017년 5월	시스템 온수분배기 도입

건자재 사업부문 연혁

1987년	대림산업(주) 유화사업부 PIPE가공사업 진출
1992년	조치원(프라스틱 가공) 공장 준공
2004년	건축자재사업 진출(PB PIPE 출시)
2007년	(주)한국피이엠 설립(대림산업(주) 프라스틱가공사업부 인수)
2010년	한국PEM 건축자재 사업 인수
2012년	KS Q ISO 9001 : 2009 / ISO 9001 : 2008 인증 취득 KS M 3363 PB KS 인증 취득 한국상하수도협회 위생안전기준(KC) 인증 취득 KS I ISO 14001 : 2009 / ISO 14001 : 2004 인증 취득
2014년	KS M ISO 22391-2 PE-RT KS 인증 취득 PE-RT 한국상하수도협회 위생안전기준(KC) 인증 취득
2016년	한국케미칼(주) C-PVC 배관 사업 인수 한국소방산업기술원(KFI) 성능인증 취득 (주)아이딘 랩 건축자재 기술제휴 계약 체결 유량균등형 수전금구 SYSTEM / 배수통합트랩 SYSTEM 도입
2017년	시스템 온수분배기 도입

생산 품목

PB(급수급탕관, 난방관, 이음관, 분배기 및 분배기 박스)
PE-RT(급수급탕관, 난방관)
STS(급수급탕분배기, 난방분배기)
유량균등형 수전금구 시스템 등



사업자등록증 (법인사업자)

등록번호 : 311-81-13651

법인명(단체명) : 에이치디씨현대이피 주식회사

대표자 : 강창균

개업연월일 : 2000년 01월 05일 법인등록번호 : 165011-0006768

사업장소재지 : 충청남도 당진시 석문면 대호만로 1221-32

본점소재지 : 충청남도 당진시 석문면 대호만로 1221-32

사업의종류 : 업태 제조 종목 합성수지
 도 소매 합성수지

발급사유 : 정정



사업자 단위 과세 적용사업자 여부 : 여(✓) 부() (적용일자: 2008년 01월 01일)

전자세금계산서 전용 전자우편주소 :

2018년 04월 12일

예산세무서장





인증번호: RQM5611

Certificate of Registration

품질경영시스템 인증서

HDC현대EP(주)세종공장

- 세종 공장: 세종특별자치시 연기면 공단로 130
- 분당사무소: 경기도 성남시 분당구 정자일로 239(I PARK 분당 102동 5층)

적용표준

KS Q ISO 9001:2015 / ISO 9001:2015

인증범위

1. 건축용 배관자재의 설계,개발,생산 및 서비스
2. 냉,온수 설비용 배관계-폴리부틸렌(PB)관 및 이음관, PE-RT관, 폴리프로필렌(PPR) 이음관의 설계,개발,생산 및 서비스
3. 소방용합성수지배관(C-PVC)관 및 이음관, U-PVC (수도용,배수용,전선관용)관 및 이음관의 설계,개발,생산 및 서비스

위와 같이 품질경영시스템 표준에 적합함이 한국경영인증원에 의해 인증되었음을 증명함.

2018년 10월 22일

인증승인일자 : 2018. 11. 11.

인증유효일자 : 2021. 11. 10.



한국경영인증원
 서울특별시 영등포구 경인로775(문래동3가)
 에이스하이테크시티 1동 1204호
 T: 02)6309-9001 / F: 02)6309-9004

- 한국경영인증원은 한국인증지원센터(KAS)로부터 품질경영체제 인증기관으로 인정(인정번호: KAB-QC-17) 받았습니니다.
- 마크는 국제인증협력기구의 국제-국제간 상호인정협정에 가입된 인정기관에 의해 인정되었음을 나타내는 마크입니다.
- 인증수행범위(KSC CODE): 14/ 심사원: 김관수/ 최초인증일자: 2000. 12. 28/ 갱신에 따른 재발급



Certificate No: RQM5611

Certificate of Registration
QUALITY MANAGEMENT SYSTEM

This is to certify that
 the quality management system of

**HDC HYUNDAI ENGINEERING PLASTICS CO.,LTD.
 SEJONG PLANT**

at

- Sejong Plant: #130, Gongdan-ro, Yeongi-myeon, Sejong-si, Korea
- Bundang Office: (5F, 102dong, I'PARK) #239, Jeongjail-ro, Bundang-gu, Seongnam-si, Gyeonggi, Korea

Has been found to confirm to the Quality Management System Standards:

KS Q ISO 9001:2015 / ISO 9001:2015

This Certificate is valid for the following product or service ranges:

1. Design, Development, Production and Service of Item for Architecture
2. Design, Development, Production and Service of Piping Systems for Hot and Cold Water Installations—Polybutylene(PB) Pipes & Fittings, Polyethylene Raised Temperature(PE-RT) Pipes and Polypropylene(PPR) Fittings
3. Design, Development, Production and Service of C-PVC(Chlorinated Polyvinyl Chloride) Pipe and Fittings, U-PVC(Unplasticized Polyvinyl Chloride) Pipe and Fittings

Issue Date: Oct. 22. 2018

Certification Date : Nov. 11. 2018

Valid Date : Nov. 10. 2021



Authorized By

Eun-Ju Hwang, President

Korea Management Registrar

1dong, 12F, Aic High Tech City, #775, Gyeongin-ro,
 Yeongdeungpo-gu, Seoul, 07299, Korea
 T: 82-2-6309-9001 / F: 82-2-6309-9004

- KMR is accredited by the KAB (No. KAB-QC-17)
- Mark indicates that KMR is Accredited by the member of the International Accreditation Forum Multilateral Recognition Arrangement.
- KSIC CODE: 14/ Initial certification date: Dec. 28, 2000



인증번호: REM0237-3

Certificate of Registration

환경경영시스템 인증서

HDC현대EP(주)

- 세종공장: 세종특별자치시 연기군 공단로 130
- 분당사무소: 경기도 성남시 분당구 청자일로 239

적용표준

KS I ISO 14001:2015 / ISO 14001:2015

인증범위

- 건축용 배관자재의 설계, 개발, 생산 및 서비스
- 냉,온수 설비용 배관계-폴리부틸렌(PB)관 및 이음관, PE-RT관, 폴리프로필렌(PPR) 이음관의 설계, 개발, 생산 및 서비스
- 소방용합성수지배관(C-PVC)관 및 이음관, U-PVC (수도용, 배수용, 전선관용)관 및 이음관의 설계, 개발, 생산 및 서비스

위와 같이 환경경영시스템 표준에 적합함이
한국경영인증원에 의해 인증되었음을 증명함.

2018년 11월 6일

인증승인일자 : 2018. 11. 11.

인증유효일자 : 2021. 11. 10.



한국경영인증원



한국경영인증원

서울특별시 영등포구 경인로775(문래동3가)

에이스하이테크시티 1동 1204호

T: 02)6309-9001 / F: 02)6309-9004

- 한국경영인증원은 한국인증사원센터(KAS)로부터 환경경영체계 인증기관으로 인정(인정번호: KAB-EC-17) 받았습니다.
- 당사는 국제인증심의회(ISO)의 국제인증심의회(ISO) 인증기관에 의해 인증되었음을 나타내는 마크입니다.
- 인증수행방위(KSC CODE): 12, 14/ 심사원: 성원용/ 최초인증일자: 2000. 12. 28/ 갱신에 따른 재발급



Certificate No: REM0237-3

Certificate of Registration
ENVIRONMENTAL MANAGEMENT SYSTEM

This is to certify that
 the environmental management system of

HDC HYUNDAI ENGINEERING PLASTICS CO.,LTD.

at

- Sejong Plant: #130, Gongdan-ro, Yeongi-gun, Sejong-si, Korea
- Bundang Office: #239, Jeongjail-ro, Bundang-gu, Seongnam-si, Gyeonggi, Korea

Has been found to confirm to the Environmental Management System Standards:

KS I ISO 14001:2015 / ISO 14001:2015

This Certificate is valid for the following product or service ranges:

- *Design, Development, Production and Service of Item for Architecture*
- *Design, Development, Production and Service of Piping Systems for Hot & Cold Water Installations—Polybutylene(PB) Pipes & Fittings, Polyethylene Raised Temperature(PE-RT) Pipes and Polypropylene(PPR) fittings*
- *Design, Development, Production and Service of C-PVC(Chlorinated Polyvinyl Chloride) Pipe and fittings, U-PVC(Unplasticized Polyvinyl Chloride) Pipe and Fittings*

Issue Date: Nov. 6. 2018

Certification Date : Nov. 11. 2018

Valid Date : Nov. 10. 2021



Authorized By

E J Hwang
 Eun-Ju Hwang, President

Korea Management Registrar
 1dong, 12F, Ace High Tech City, #775, Gyeongin-ro,
 Yeongdeungpo-gu, Seoul, 07299, Korea
 T: 82-2-6309-9001/ F: 82-2-6309-9004

- KMR is accredited by the KAB (No. KAB-EC-17)
- Mark indicates that KMR is Accredited by the member of the International Accreditation Forum Multilateral Recognition Arrangement
- KSC CODE: 12, 14/ Initial certification date: Dec. 28. 2000



인증번호 : 제 12-1267 호

Certificate



제 품 인 증 서

1. 제조업체명 : 에이치디씨현대이피(주)세종공장
2. 대표자성명 : 강창균
3. 공장소재지 : 세종특별자치시 연기면 공단로 130
4. 인증제품
 - 가. 표준명 : 냉·온수 설비용 플라스틱 배관계 - 폴리부틸렌(PB)관
 - 나. 표준번호 : KS M 3363
 - 다. 종류·등급·호칭 또는 모델 :
PB 2종, 4종, 끝.

「산업표준화법」 제17조 제1항에 따른 인증심사를 실시한 결과 한국 산업표준(KS)과 인증심사기준에 적합하므로, 「산업표준화법」 제15조 및 같은 법 시행규칙 제10조 제1항에 따라 위와 같이 한국산업표준(KS)에 적합함을 인증합니다.

2018 년 06 월 27 일



한국표준협회



1. 최초 인증일 : 2012-05-16
2. 차기심사 완료기한 : 2021-06-03
3. 최종 변경일 : 2018-06-27 정기심사 합격



출력일: 2019년 01월 24일

출력자: 위생안전인증팀 (IP:210.182.239.131)

위생안전기준 인증서

1. 인 증 번 호 : KCW-2012-0263
2. 제조 업체명 : 에이치디씨현대이피(주) 세종공장
3. 대 표 자 : 강창균
4. 본 사 주 소 : 충청남도 당진시 석문면 대호안로 1221-32
5. 공장 소재지 : 세종특별자치시 연기면 공단로 130
6. 제 품 명 : 냉,온수 설비용 플라스틱배관계 - 폴리부틸렌(PB)관
7. 종류, 등급 또는 호칭 : 제2호 참조
8. 용 도 : 급수설비

「수도법」 제14조제1항 및 「수도용 자재와 제품의 위생안전기준 인증 등에 관한 규칙」 제8조제1항에 따라 인증서를 발급한 제품입니다.

2012년 05월 25일



※ QR코드로 인증서 정보 이용 시 정보 URL이 "http://www.kctap.or.kr" 로 시작하지 않으면 정상적인 인증서 정보가 아닙니다.



인증번호 : KCW-2012-0263

인증기업명 : 에이치디씨현대이피(주) 세종공장

출력일 : 2019년 01월 24일

출력자 : 위생안전인증팀 (IP:210.182.239.131)

<종류, 등급 또는 호칭>

종류, 등급 및 호칭			
종류 및 등급	호칭(mm)	물집속 주요재질	비고
관	15,16,20,22,25,28,32,35	-용재: 폴리부틸렌(PB)	냉온수용
* 본 인증서는 「수도법」 제14조 및 같은법 시행령 제24조에 따른 '위생안전기준'에 적합함을 인증한 것으로, 위 제품이 가지고 있는 고유의 성능, 기능, 효과에 대해 인증을 한 것은 아닙니다.			
* 본 인증제품을 「수도법」 제14조 제3항에 따른 일반수도 또는 전용상수도에 설치하는 수도용 자재와 제품으로 사용할 때에는 본 인증제품이 「수도법 시행령」 제24조의2 제1항에 해당하는지 확인하시기 바랍니다.			
* 본 제품이 일반수도용 자재로 인증을 받았을 경우에는 급수설비용으로도 사용할 수 있으나 급수설비용 인증을 받았을 경우에는 일반수도용으로 사용할 수 없습니다.			

<변경사항>

연월일	내용	확인
2019.01.17	1. 정기검사 통과 - 대상 : '17.02.23 인증사항 - 다음 정기검사 신청기한 : '20.10.15 까지	2019년 제1차 인증심의위원회(2019.01.17)
2018.04.25	1. 상호 변경 -현대이피(주)세종공장 → 에이치디씨현대이피(주)세종공장	2018.04.25
2017.02.23	1.인증서 통합 -KCW-2012-0263과 KCW-2012-0264의 인증서 통합	2017.02.23
2017.02.23	1. 정기검사 통과 - 대상 : '15.04.16 인증사항 - 다음 정기검사 신청기한 : '18.10.15 까지	제81차 인증심의위원회(2017.02.23)
2015.04.16	1. 정기검사 통과 - 대상 : '12.5.25 인증사항 - 다음 정기검사 신청기한 : '17.04.15 까지	제58차 인증심의위원회(2015.04.16)
2015.03.16	1. 대표자의 변경 - 이건원, 강창균 → 강창균	2015.03.16
2014.05.28	1. 대표자영의 변경 이건원 → 이건원, 강창균	2014.05.28
2012.07.01	1. 행정구역 변경에 따른 공장주소 변경	2012.07.13

<행정처분사항>

연월일	내용	확인
행정처분이 없습니다.		



출력일: 2019년 01월 24일

출력자: 위생안전인증팀 (IP:210.182.239.131)

위생안전기준 인증서

- 1. 인 증 번 호 : KCW-2012-0265
- 2. 제조 업체명 : 에이치디씨현대이피(주) 세종공장
- 3. 대 표 자 : 강창균
- 4. 본 사 주 소 : 충청남도 당진시 석문면 대호만로 1221-32
- 5. 공장 소재지 : 세종특별자치시 연기면 공단로 130
- 6. 제 품 명 : 폴리부틸렌(PB) 이음관
- 7. 종류, 등급 또는 호칭 : 제2호 참조
- 8. 용 도 : 급수설비

「수도법」 제14조제1항 및 「수도용 자재와 제품의 위생안전기준 인증 등에 관한 규칙」 제8조제1항에 따라 인증서를 발급한 제품입니다.

2012년 05월 25일



* QR코드로 인증서 정보 이용 시 정보 URL이 'http://www.kctap.or.kr' 로 시작하지 않으면 정상적인 인증서 정보가 아닙니다.



인증서 출력 - 뒷면

1의 2페이지

인증번호 : KCW-2012-0265

인증기업명 : 에이치디씨현대이피(주) 세종공장

출력일 : 2019년 01월 24일

출력자 : 위생안전인증팀 (IP:210.182.239.131)

<종류, 등급 또는 호칭>

종류, 등급 및 호칭			
종류 및 등급	호칭(mm)	물점속 주요재질	비고
소켓	15, 16, 20, 22, 25, 28, 32, 35	-용체: 폴리부틸렌(PB) -오링: EPDM	냉온수용
엘보			
정티			
BRT	20×16×20, 22×15×22, 25×16×25, 25×20×25, 28×15×28, 28×22×28, 32×16×32, 32×20×32, 32×25×32, 35×15×35, 35×16×35, 35×20×35, 35×22×35, 35×25×35, 35×28×35		
BORT	20×16×16, 22×15×15		
ERT	20×20×16, 22×22×15		
에어첼버	15, 16		
이경소켓	20×16, 22×15		
B-CAP	15, 16, 20, 22, 25, 28, 32, 35		
엘보아답터	15, 16, 20, 22, 25, 28		
레듀서	20×16, 22×15, 25×20, 28×22, 32×25, 35×25, 35×28	-레듀서, 엘보아답터: 스테인리스 -오링: EPDM	
S/슬리브	15, 16, 20, 22, 25, 28, 32, 35	-슬리브: 스테인리스	
팩팅 유량균등 연결구	버퍼뱅크 수전 연결구	16x1/2"	- 용체: 폴리부틸렌(PB) - 카트리지가: MPPO - 오링: EPDM
	원형수전 연결구		
※ 본 인증서는 「수도법」 제14조 및 같은법 시행령 제24조에 따른 '위생안전기준'에 적합함을 인증한 것으로, 위 제품이 가지고 있는 고유의 성능, 기능, 효과에 대해 인증을 한 것은 아닙니다. ※ 본 인증제품을 「수도법」 제14조 제3항에 따른 일반수도 또는 전용상수도에 설치하는 수도용 자재와 제품으로 사용할 때에는 본 인증제품이 「수도법 시행령」 제24조의2 제1항에 해당하는지 확인하시기 바랍니다. ※ 본 제품이 일반수도용 자재로 인증을 받았을 경우에는 급수설비용으로도 사용할 수 있으나 급수설비로 인증을 받았을 경우에는 일반수도용으로 사용할 수 없습니다.			

<변경사항>

연월일	내용	확인
2019.01.17	1. 정기검사 통과 - 대상: '17.02.23, '18.04.19 인증사항 - 다음 정기검사 신청기한: '20.10.15 까지	2019년 제1차 인증심의위원회(2019.01.17)
2018.04.25	1. 상호 변경 - 현대이피(주)세종공장 → 에이치디씨현대이피(주)세종공장	2018.04.25
2018.04.19	1. 인증범위 추가(종류) - 팩팅 유량균등연결구(버퍼뱅크 수전연결구, 원형수전 연결구)	2018년 제4차 인증심의위원회(2018.04.19)
2017.02.23	1. 정기검사 통과 - 대상: '15.04.16 인증사항 - 다음 정기검사 신청기한: '18.10.15 까지	제81차 인증심의위원회(2017.02.23)
2015.04.16	1. 정기검사 통과 - 대상: '12.5.25 인증사항 - 다음 정기검사 신청기한: '17.04.15 까지	제58차 인증심의위원회(2015.04.16)

https://kctap.or.kr/certprint/cert_back.do?confirm_no=KCW-2012-0265&confirm_ver=5&name=%E... 2019-01-24



연월일	내용	확인
2015.03.16	1. 대표자의 변경 - 이건원, 김창균 → 김창균	2015.03.16
2014.05.28	1. 대표자명의 변경 이건원 → 이건원, 김창균	2014.05.28
2012.07.01	1. 행정구역 변경에 따른 공장 주소변경	2012.07.13

<행정처분사항>

연월일	내용	확인
행정처분이 없습니다.		

출력일 : 2019년 01월 24일

출력자 : 위생안전인증팀 (IP:210.182.239.131)



출력일: 2019년 01월 24일

출력자: 위생안전인증팀 (IP:210.182.239.131)

위생안전기준 인증서

1. 인 증 번 호 : KCW-2013-0072
2. 제조 업체명 : 에이치디씨현대이피(주) 세종공장
3. 대 표 자 : 강창근
4. 본 사 주 소 : 충청남도 당진시 석문면 대호만로 1221-32
5. 공장 소재지 : 세종특별자치시 연기면 공단로 130
6. 제 품 명 : 수도용 온냉수 분배기
7. 종류, 등급 또는 호칭 : 제2호 참조
8. 용 도 : 급수설비

「수도법」 제14조제1항 및 「수도용 자재와 제품의 위생안전기준 인증 등에 관한 규칙」 제8조제1항에 따라 인증서를 발급한 제품입니다.

2013년 02월 21일



※ QR코드로 인증서 정보 이용 시 정보 URL이 'http://www.kctap.or.kr' 로 시작하지 않으면 정상적인 인증서 정보가 아닙니다.



인증번호 : KCW-2013-0072

인증기업명 : 에이치디씨현대이피(주) 세종공장

출력일 : 2019년 01월 24일

출력자 : 위생안전인증팀 (IP:210.182.239.131)

<종류, 등급 또는 호칭>

종류·등급 및 호칭			
종류 및 등급	호칭(mm)	발점속 주요재질	비고
급수 급탕용 (4구 * 12구)	PB	35, 40, 50 -용체 : 폴리부틸렌(PB) -오링 : EPDM -와사링, 캡 : 나일론 -그럽링 : 스테인리스	냉온수용
	PP	35 -용체 : 폴리프로필렌(PP) -오링 : EPDM -와사링, 캡 : 나일론 -그럽링 : 스테인리스	
* 본 인증서는 「수도법」 제14조 및 같은법 시행령 제24조에 따른 '위생안전기준'에 적합함을 인증한 것으로, 위 제품이 가지고 있는 고유의 성능, 기능, 효과에 대해 인증을 한 것은 아닙니다.			
* 본 인증제품을 「수도법」 제14조 제3항에 따른 일반수도 또는 전용상수도에 설치하는 수도용 자재와 제품으로 사용할 때에는 본 인증제품이 「수도법 시행령」 제24조의2 제1항에 해당하는지 확인하시기 바랍니다.			
* 본 제품이 일반수도용 자재로 인증을 받았을 경우에는 급수설비용으로도 사용할 수 있으나 급수설비로 인증을 받았을 경우에는 일반수도용으로 사용할 수 없습니다.			

<변경사항>

연월일	내용	확인
2019.01.17	1. 정기검사 통과 - 대상 : '17.02.23 인증사항 - 다음 정기검사 신청기한 : '20.10.15 까지	2019년 제1차 인증심의위원회(2019.01.17)
2018.04.25	1. 상호 변경 -현대이피(주)세종공장 → 에이치디씨현대이피(주)세종공장	2018.04.25
2017.02.23	1. 정기검사 통과 - 대상 : '15.04.16 인증사항 - 다음 정기검사 신청기한 : '18.10.15 까지	제81차 인증심의위원회(2017.02.23)
2015.04.16	1. 정기검사 통과 - 대상 : '13.2.21 인증사항('14.10.16 인증사항 통합신청) - 다음 정기검사 신청기한 : '17.02.20 까지	제58차 인증심의위원회(2015.04.16)
2015.03.16	1. 대표자의 변경 - 이견원, 감창균 → 감창균	2015.03.16
2014.10.16	1. 인증범위 추가 - 35mm (용체:폴리프로필렌, 오링:EPDM, 와사링 및 캡:나일론, 그럽링:스테인리스)	제52차 인증심의위원회(2014.10.16)
2014.05.28	1. 대표자영의 변경 이견원 → 이견원, 감창균	2014.05.28

<행정처분사항>

연월일	내용	확인
행정처분이 없습니다.		



출력일 : 2018년 06월 07일

출력자 : 위생안전인증팀 (IP:210.182.239.131)

위생안전기준 인증서

- 1. 인 증 번 호 : KCW-2017-0218
- 2. 제조 업체명 : 에이치디씨현대이피(주) 세종공장
- 3. 대 표 자 : 감창균
- 4. 본 사 주 소 : 충청남도 당진시 석문면 대호만로 1221-32
- 5. 공장 소재지 : 세종특별자치시 연기면 공단로 130
- 6. 제 품 명 : 황동연결구
- 7. 종류, 등급 또는 호칭 : 별지참조
- 8. 용 도 : 급수설비

「수도법」 제14조제1항 및 「수도용 자재와 제품의 위생안전기준 인증 등에 관한 규칙」 제8조제1항에 따라 위생안전기준 인증서를 발급합니다.

2017년 12월 21일



본 인증서 원본 확인은 인증등록정보망(www.kctap.or.kr) 자료실의 바코드스캐너프로그램을 설치하여 확인할 수 있습니다.



인증번호 : KCW-2017-0218

인증기업명 : 에이치디씨현대이피(주) 세종공장

출력일 : 2018년 06월 07일

출력자 : 위생안전인증팀 (IP:210.182.239.131)

<종류, 등급 또는 호칭>

종류·등급 및 호칭				
종류 및 등급		호칭(mm)		물집속 주요재질
열보	수전열보 F/M	무, 1P, 2P, 4P	16(15)×1/2", 20×1/2", 20×3/4", 22×1/2", 22×3/4", 25×1", 28×1", 28×3/4", 32×1", 35×1½"	
	장 수전열보 F/M		20×16, 22×15	
	이형수전 열보	무, 2P	16, 20	
	원형수전 열보	15도, 40도, 45도, 90도	16(15)×1/2", 20×1/2", 20×3/4", 22×1/2", 22×3/4", 25×1", 28×1", 28×3/4", 32×1", 35×1½"	
티	수전 티 F/M	무, 1P, 2P, 4P	20×16, 22×15	
	장 수전 티 F/M		16(15)×1/2", 20×1/2", 20×3/4", 22×1/2", 22×3/4", 25×1", 28×1", 28×3/4", 32×1", 35×1½"	
	이형수전티	무, 2P	20×16, 22×15	
소켓	F/M VS	무, 2P	16(15)×1/2", 20×1/2", 20×3/4", 22×1/2", 22×3/4", 25×1", 28×1", 28×3/4", 32×1", 35×1½"	
	이경 F/M VS		20×16, 22×15	
	C/M, C/F 아답타	-	16(15), 20, 22, 25, 28, 32, 35	
버퍼앵크		단구, 양구, 삼구	16×1/2"	
볼밸브	F/M 볼밸브	나비, 레버형	16(15)×1/2", 20×3/4", 22×3/4",	
	양쪽볼밸브		16(15)×16(15), 20×20, 22×22, 28×28	
	지수전 M 볼밸브	나비형	16×1/2"	
※ 본 인증서는 「수도법」 제14조 및 같은법 시행령 제24조에 따른 '위생안전기준'에 적합함을 인증한 것으로, 위 제품이 가지고 있는 고유의 성능, 기능, 효과에 대해 인증을 한 것은 아닙니다.				
※ 본 인증제품을 「수도법」 제14조 제3항에 따른 일반수도 또는 전용상수도에 설치하는 수도용 자재와 제품으로 사용할 때에는 본 인증제품이 「수도법 시행령」 제24조의2 제1항에 해당하는지 확인하시기 바랍니다.				
※ 본 제품이 일반수도용 자재로 인증을 받았을 경우에는 급수설비용으로도 사용할 수 있으나 급수설비로 인증을 받았을 경우에는 일반수도용으로 사용할 수 없습니다.				

<변경사항>

연월일	내용	확인
2018.04.25	1. 상호 변경 -현대이피(주)세종공장 → 에이치디씨현대이피(주)세종공장	2018.04.25

<행정처분사항>

연월일	내용	확인
행정처분이 없습니다.		

출력일 : 2018년 06월 07일

출력자 : 위생안전인증팀 (IP:210.182.239.131)



제 R-KCL-2013-001 호



부품·소재 신뢰성인증서

품 목 명 : 난방용 플라스틱관

- 종류 또는 용도 : 폴리부틸렌 (PB) 관
I 그룹 (DN/OD 12, 16, 20) / 난방관
- 등급 : 신뢰수준 90%, B₁₀ 수명 50년
[50년 사용 후, 제품의 90%가 이상 없음 (신뢰수준 90%)]

업 체 명 : 현대EP(주)

대 표 자 : 강 창 균

소재지(공장) : 세종특별자치시 연기면 공단로 130

평 가 기 준 : RS KCL 0022

부품·소재전문기업등의육성에관한특별조치법제25조 제1항 및 동법시행규칙 제17조제3항의 규정에 의하여 위와 같이 신뢰성 인증서를 교부합니다.

2013년 08월 19일

KCL 한국건설생활환경시험연구원장





Certification No. : R-KCL-2013-001

Certification of Reliability

Product : Plastic Pipes for hot water installations

- Category/Purpose : Polybutylene Pipe
I GROUP (DN/OD 12, 16, 20) / Hot water installations
- Class : Product life 50 years(B₁₀, C.L. 90%)

Company : HYUNDAI ENGINEERING PLASTICS CO., Ltd.

Representative : Kang Chang Gyun

130, Gongdan-ro, Yeongi-myeon, Sejong Special Self-Governing City, Korea

Assessment Standard : RS KCL 0022

This is to certify that the above mentioned product has been recognized as reliable product in accordance with the clause 1 Article 25 of the Act on Special Measures for the Promotion of Specialized Enterprise for Components and Materials and the clause 3 Article 17 of the enforcement regulation of the Act.

Aug. 19, 2013

President

KCL Korea Conformity Laboratories



Products/Completed Operations Liability Policy(II)-Claims made Basis



Policy No	F-2016-1154351		
1. Policy Holder	HYUNDAI ENGINEERING PLASTICS CO. LTD		
2. The Insured	HYUNDAI ENGINEERING PLASTICS CO. LTD		
3. Risks	[Risk 1]	(1) 1)PB 관,PE-RT 관, 2)PB 이용관, 3)PB 이종관(보온재관)/PERT 이종관, 4)분배기 [Annual Turnover : 29,325,000,000]	
4. Period	2016.11.08 (24:00) ~ 2017.11.08 (24:00)		
5. Limit of Liability	[Risk 1]	Products/Completed Operations Liability(II) <Combined Single Limit>	WON 1,000,000,000 - any one claim WON 1,000,000,000 - aggregate
6. Deductible	[Risk 1]	Products/Completed Operations Liability(II) <Combined Single Limit>	WON 1,000,000 - any one claim
7. Policy Territory	WORLDWIDE		
8. Jurisdiction	WORLDWIDE		
9. Retroactive Date	2010.11.08		
10. Terms and Conditions	1) Products/Completed Operations Liability Policy(II)-Claims made Basis 2) Punitive Damage Exclusion Clause 3) Premium/Claim Payment Clause 4) Deductible Liability Insurance Clause 5) Millennium Exclusion Clause 6) Total Pollution Exclusion Clause 7) Exclusion of Terrorism 8) Electronic Magnetic Field Exclusion (EMF Exclusion) 9) Inefficacy Clause 10) Nuclear Energy Liability Exclusion Clause 11) Asbestos Exclusion Clause 12) Sanction Limitation and Exclusion Clause 13) Claims Co-Operation Clause		

현대해상화재보험
기업보험8부/306514/2016-11-14 14:42:14
(개인정보 포함 문서 취급주의)

기업보험8부 보험대리점명 : 리더스기업보험(980740)
☎ 010 - 4723 - *****
H.P 010 - 4723 - *****
콜센터 1588-5656
www.hi.co.kr

H 현대해상화재보험

발행일 : 2016. 11. 21 / 발행자 : 김영호(306514)





Products/Completed Operations Liability Policy(II)-Claims made Basis



10. Terms and Conditions

- 14) Silica Exclusion
- 15) Waiver of Subrogation Clause
- 16) War and Terrorism Exclusion Endorsement
- 17) Remark 1

Subject to : None of the products of the insured being used for Oil and Gas drilling activities

11. Remarks

매출액 :29,325백만원(국내 : 29,095백만원, 유럽(올타) 229백만원)

12. Premium WON 14,482,758.-flat

IN WITNESS WHEREOF, the Insurer has caused this policy to be signed by its duly authorized representative in SEOUL, KOREA

Signed at Seoul, Korea

2016.11.17

HYUNDAI MARINE & FIRE INSURANCE CO., LTD.

Young Lee *Chan J. Park*



President & Chief Executive Officer
163, Sejong-daero, Jongno-gu, Seoul, Korea 110-731
T. 82-1588-5656 / F. 82-2-732-4896

현대해상화재보험
기업보험8부/306514/20161117
(개인정보 포함 문서)

기업보험8부 보험대리점명 : 리더스기업보험(980740)

☎ 010 - 4723 - *****
H.P 010 - 4723 - *****

콜센터 1588-5656
www.hi.co.kr

H 현대해상화재보험





시험성적서

1. 성적서 번호 : CT18-128237
2. 의뢰자
 - 업체명 : 현대이피주식회사
 - 주소 : 세종특별자치시 연기면 공단로 130
3. 시험기간 : 2018년 11월 30일 ~ 2019년 02월 22일
4. 시험성적서의 용도 : 품질관리
5. 시료명 : PB급수급탕관
6. 시험방법
 - (1) KS M 3363:2015
7. 시험결과
 - 1) PB급수급탕관

시험항목	단위	시험방법	시험결과	비고
내압시험[20℃, 15.5 MPa(S), 1시간, 시험편 1개]	-	(1)	이상없음	-
내압시험[95℃, 6.5 MPa(S), 22시간, 시험편 1개]	-	(1)	이상없음	-
내압시험[95℃, 6.2 MPa(S), 165시간, 시험편 1개]	-	(1)	이상없음	-
내압시험[95℃, 6.0 MPa(S), 1000시간, 시험편 1개]	-	(1)	이상없음	-
종속변위성	%	(1)	0.6	(23 ± 2)℃, (50 ± 20)% R.H.
응용질량흐름률(MFR)	g/10 min	(1)	0.15	(23 ± 2)℃, (50 ± 20)% R.H.

* S : 원주응력

— 이 하 여 백 —

확인	작성 자명	서명주	서명주	기술책임자 성명	양인모
비교 : 1. 이 성적서는 의뢰자가 제시한 시료 및 시료명에 한정된 결과로서 전체제품에 대한 품질을 보증하지는 않습니다. 2. 이 성적서는 홍보, 선전, 광고 및 소송용으로 사용될 수 없으며, 용도 이외의 사용을 금합니다. 3. 이 성적서의 진위여부는 홈페이지(www.kcl.re.kr)에서 확인 가능합니다.					

2019년 02월 22일

한국건설생활환경시험연구원



플라스틱신뢰성센터 : 34027 대전광역시 유성구 테크노2로 252-7 042-934-1894

결과문의 : 플라스틱신뢰성센터 ☎ (042)723-3058

총 1페이지 중 1페이지

양식QP-20-01-05(6)

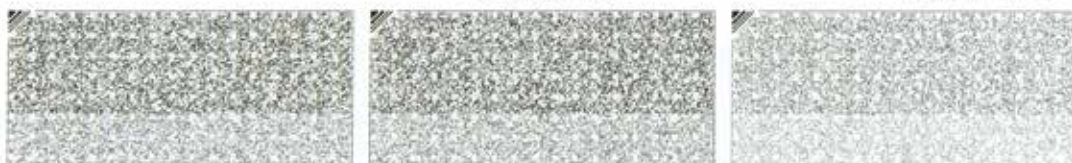



시험성적서

1. 성적서 번호 : CT18-128236
2. 의뢰자
 - 업체명 : 현대이피주식회사
 - 주소 : 세종특별자치시 연기면 공단로 130
3. 시험기간 : 2018년 11월 30일 ~ 2019년 02월 22일
4. 시험성적서의 용도 : 품질관리
5. 시료명 : PB난방관
6. 시험방법
 - (1) KS M 3363:2015
7. 시험결과
 - 1) PB난방관

시험항목	단위	시험방법	시험결과	비고
내압시험[20℃, 15.5 MPa(S), 1시간, 시험편 1개]	-	(1)	이상없음	-
내압시험[95℃, 6.5 MPa(S), 22시간, 시험편 1개]	-	(1)	이상없음	-
내압시험[95℃, 6.2 MPa(S), 165시간, 시험편 1개]	-	(1)	이상없음	-
내압시험[95℃, 6.0 MPa(S), 1000시간, 시험편 1개]	-	(1)	이상없음	-
중축률귀상	%	(1)	0.9	(23 ± 2)℃, (50 ± 20)% R.H.
용융질량흐름률(MFR)	g/10 min	(1)	0.19	(23 ± 2)℃, (50 ± 20)% R.H.

• S : 영주응력

— 이 하 여 백 —

확인	작성자 성명	서명주	서영주	기술책임자 성명	양인모
비교 : 1. 이 성적서는 의뢰자가 제시한 시료 및 시료명에 한정된 결과로서 전체제품에 대한 품질을 보증하지는 않습니다. 2. 이 성적서는 홍보, 선전, 광고 및 소송용으로 사용될 수 없으며, 용도 이외의 사용을 금합니다. 3. 이 성적서의 진위여부는 홈페이지(www.kcl.re.kr)에서 확인 가능합니다.					

2019년 02월 22일

한국건설생활환경시험연구원



플라스틱시험센터 : 34027 대전광역시 유성구 테크노2로 252-7 042-934-1894

결과문의 : 플라스틱시험센터 ☎ (042)723-3058

총 1페이지 중 1페이지

양식QP-20-01-05(6)

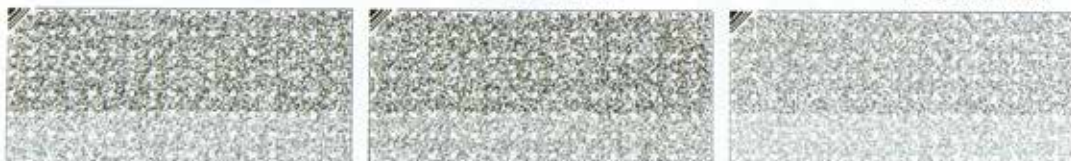



시험성적서

1. 성적서 번호 : CT18-128239
2. 의뢰자
 - 업체명 : 현대이피주식회사
 - 주소 : 세종특별자치시 연기면 연기리 519
3. 시험기간 : 2018년 11월 30일 ~ 2019년 02월 22일
4. 시험성적서의 용도 : 품질관리
5. 시료명 : PB 이음관
6. 시험방법
 - (1) KS M ISO 15876-3:2017
 - (2) KS M ISO 15876-5:2013
 - (3) KS M ISO 15876-5:2017

7. 시험결과

1) PB 이음관

시험항목	단위	시험방법	시험결과	비고
내압시험[20 ℃, 15.5 MPa(S), 1 시간, 시험편 1개]	-	(1)	이상없음	-
내압시험[95 ℃, 6.0 MPa(S), 1,000 시간, 시험편 1개]	-	(1)	이상없음	-
진공상태에서 기밀시험	bar	(2)	0.05 이하	-
인인(Pull-out) 시험 (23 ℃)	-	(3)	분리되지 않음	-
인인(Pull-out) 시험 (90 ℃)	-	(3)	분리되지 않음	-

* S : 원주응력

— 이 하 여 백 —

확인	작성자 성명	서명주	서명주	기술책임자 성명	양인모	
비교 : 1. 이 성적서는 의뢰자가 제시한 시료 및 시료명에 한정된 결과로서 전체제품에 대한 품질을 보증하지는 않습니다. 2. 이 성적서는 홍보, 선전, 광고 및 소송용으로 사용될 수 없으며, 용도 이외의 사용을 금합니다. 3. 이 성적서의 진위여부는 홈페이지(www.kcl.re.kr)에서 확인 가능합니다.						

2019년 02월 22일

한국건설생활환경시험연구원



플라스틱신뢰성센터 : 34027 대전광역시 유성구 테크노2로 252-7 042-934-1894

결과문의 : 플라스틱신뢰성센터 ☎ (042)723-3058

총 1페이지 중 1페이지

양식QP-20-01-05(6)





7055-1952-8409-1899



시험성적서

1. 성적서 번호 : CT17-130400
2. 의뢰자
 - 업체명 : 현대이피주식회사
 - 주소 : 세종특별자치시 연기면 연기리 519
3. 시험기간 : 2017년 11월 28일 ~ 2018년 02월 01일
4. 시험성적서의 용도 : 품질관리
5. 시료명 : PB 이음관
6. 시험방법
 - (1) KS M ISO 15876-3:2013
7. 시험결과
 - 1) PB 이음관

시험항목	단위	시험방법	시험결과	비고
내압시험 (95 ℃, 6.0 MPa, 1 000 h)	-	(1)	이상없음	-

• 등급 2, 설계압 10 bar

— 이 하 여 백 —

확인	작성자 성명	고아라		기술책임자 성명	유찬주	
비고 : 1. 이 성적서는 의뢰자가 제시한 시료 및 시료명에 한정된 결과로서 전체제품에 대한 품질을 보증하지는 않습니다. 2. 이 성적서는 홍보, 선전, 광고 및 소송용으로 사용될 수 없으며, 용도 이외의 사용을 금합니다.						

2018년 02월 01일

한국건설생활환경시험연구원장



플라스틱신뢰성센터 : 34027 대전광역시 유성구 테크노2로 252-7 042-934-1894
 결과문의 : 플라스틱신뢰성센터 ☎ (042)723-3066

총 1페이지 중 1페이지

양식QP-20-01-05(5)





시험성적서

1. 성적서 번호 : CT18-128240
2. 의뢰자
 - 업체명 : 현대이피주식회사
 - 주소 : 세종특별자치시 연기면 공단로 130번지
3. 시험기간 : 2018년 11월 30일 ~ 2019년 02월 15일
4. 시험성적서의 용도 : 품질관리
5. 시료명 : 황동연결구
6. 시험방법
 - (1) KS M ISO 15876-3:2017

7. 시험결과

1) 황동연결구

시험항목	단위	시험방법	시험결과	비고
내압시험[20℃, 15.5 MPa(S), 1시간, 시험편 1개]	-	(1)	이상없음	-
내압시험[95℃, 6.0 MPa(S), 1,000시간, 시험편 1개]	-	(1)	이상없음	-

• S : 원주응력

— 이 하 여 백 —

확인	작성자 성명	서명주	서명주	기술책임자 성명	양인모	
비교: 1. 이 성적서는 의뢰자가 제시한 시료 및 시료명에 한정된 결과로서 전체제품에 대한 품질을 보증하지는 않습니다. 2. 이 성적서는 홍보, 선전, 광고 및 소송용으로 사용될 수 없으며, 용도 이외의 사용을 금합니다. 3. 이 성적서의 진위여부는 홈페이지(www.kcl.re.kr)에서 확인 가능합니다.						

2019년 02월 15일

한국건설생활환경시험연구원



플라스틱신뢰성센터 : 34027 대전광역시 유성구 테크노2로 252-7 042-934-1894

결과문의 : 플라스틱신뢰성센터 ☎ (042)723-3058

총 1페이지 중 1페이지

양식QP-20-01-05(6)





시험성적서

1. 성적서 번호 : CT18-128241
2. 의뢰자
 - 업체명 : 현대이피주식회사
 - 주소 : 세종특별자치시 연기면 공단로 130
3. 시험기간 : 2018년 11월 30일 ~ 2019년 02월 15일
4. 시험성적서의 용도 : 품질관리
5. 시료명 : 급수급탕용 PB분배기
6. 시험방법
 - (1) KS M ISO 15876-3:2017
 - (2) KS B 6607:2014

7. 시험결과

1) 급수급탕용 PB분배기

시험항목	단위	시험방법	시험결과	비고
내압시험[20℃, 15.5 MPa(S), 1시간, 시험편 1개]	-	(1)	이상없음	-
내압시험[95℃, 6.0 MPa(S), 1,000시간, 시험편 1개]	-	(1)	이상없음	-
기밀시험[20℃, 686 kPa, 3m]	-	(2)	이상없음	-

* S : 원주응력

— 이 하 여 백 —

확인	작성자 성명	서명주	서명주	기술책임자 성명	양인모	
비교 : 1. 이 성적서는 의뢰자가 제시한 시료 및 시료명에 한정된 결과로서 전체제품에 대한 품질을 보증하지는 않습니다. 2. 이 성적서는 홍보, 선전, 광고 및 소송용으로 사용될 수 없으며, 용도 이외의 사용을 금합니다. 3. 이 성적서의 진위여부는 홈페이지(www.kcl.re.kr)에서 확인 가능합니다.						

2019년 02월 15일

한국건설생활환경시험연구원



플라스틱시험성센터 : 34027 대전광역시 유성구 테크노2로 252-7 042-934-1894

결과문의 : 플라스틱시험성센터 ☎ (042)723-3058

총 1페이지 중 1페이지

양식QP-20-01-05(6)





시험성적서

1. 성적서 번호 : CT18-128242
2. 의뢰자
 - 업체명 : 현대에피주식회사
 - 주소 : 세종특별자치시 연기면 공단로 130
3. 시험기간 : 2018년 11월 30일 ~ 2019년 01월 15일
4. 시험성적서의 용도 : 품질관리
5. 시료명 : 급수급탕용 분배기Box (재질:ABS)
6. 시험방법
 - (1) ASTM D 638-14
 - (2) ASTM D 648-18
 - (3) ASTM D 256-10

7. 시험결과

1) 급수급탕용 분배기Box (재질:ABS)

시험항목	단위	시험방법	시험결과	비고
인장 강도	MPa	(1)	38.2	(23 ± 2) °C, (50 ± 20) % R.H.
열변형온도(1.02 MPa)	°C	(2)	82	-
아이조드 충격강도	J/m	(3)	42.7	(23 ± 2) °C, (50 ± 20) % R.H.

— 이 하 여 백 —

확인	작성 자명	고아라		기술책임자 성명	양인모	
비고 : 1. 이 성적서는 의뢰자가 제시한 시료 및 시료명에 한정된 결과로서 전체제품에 대한 품질을 보증하지는 않습니다. 2. 이 성적서는 홍보, 선전, 광고 및 소송용으로 사용될 수 없으며, 용도 이외의 사용을 금합니다. 3. 이 성적서의 진위여부는 홈페이지(www.kcl.re.kr)에서 확인 가능합니다.						

2019년 01월 15일
한국건설생활환경시험연구원



플라스틱시험센터 : 34027 대전광역시 유성구 테크노2로 252-7 042-934-1894

결과문의 : 플라스틱시험센터 ☎ (042)723-3056

총 1페이지 중 1페이지

양식QP-20-01-05(6)



급수급탕 / 난방관 납품실적

[2018년 3월 30일 기준]

건설사	현장명	지역	세대수	사용용도
건영건설/양우건설	충북혁신도시 건영 아모리움 양우내안애	충북 음성	842	급수급탕/분배기
경남기업	화성 동탄 경남 아너스빌	경기 화성시	1,096	급수급탕/난방
	동탄2지구 A101BL 아너스빌	경기 화성시	344	급수급탕
경동건설	부산 연산동 경동메르빌	부산 연제구	470	급수급탕/분배기
	양산 덕계 경동 메르빌	경남 양산시	800	급수급탕
	부산안락 경동메르빌	부산 동래구	693	급수급탕
	부산민락 경동메르빌	부산 수영구	157	급수급탕
	울산울주 경동메르빌	울산 울주군	1,560	급수급탕
	부산 경동크라운빌	부산 중구	700	급수급탕
	구미진평 경동메르빌	경북 구미시	250	급수급탕
	부산부전동 경동메르빌	부산 부산진구	574	급수급탕
	부산토성경동 리인타워	부산 서구	452	급수급탕
	거제경동 리인타워	경남 거제시	552	급수급탕
경성리츠	부산 괴정동 경성스마트W2차	부산 사하구	182	급수급탕/분배기
경보건설	부산당동 아이리시	부산 사하구	279	급수급탕/분배기
계성건설	하남미사 미사역타워	경기 하남시	95	급수급탕
고려개발	평촌 e-편한세상	경기 안양시	220	급수급탕
	내곡동 보금자리 SH공사	서울 서초구	1,077	급수급탕/난방/분배기
	울산강변 e-편한세상	울산 중구	548	급수급탕
고운건설	화정 고운APT	광주 서구	1,842	급수급탕/분배기
	서산테크노밸리 고운라피네	충남 서산시	758	급수급탕/난방
광명주택	당진 광명메이루즈	충남 당진시	381	급수급탕/분배기
광신종합건설	광주 광신프로그램스	광주 남구	258	급수급탕
	완주봉동 광신프로그램스	전북 완주시	400	급수급탕/분배기
	전남화순 광신프로그램스	전남 화순군	570	급수급탕/분배기
	전주 평화동 광신프로그램스	전북 전주시	856	급수급탕/분배기
	광주 산수동 광신프로그램스	광주 광산구	335	급수급탕/분배기
근영건설	충주 19전투비행단 사택	충북 충주시	299	급수급탕/분배기
근화건설	세종3-1 M2 근화베아체	세종특별자치시	331	급수급탕/분배기
금강종합건설	원주 금강아미온	강원 원주시	430	분배기
금광기업	울진 금광베네스타	경북 울진군	157	급수급탕
금호건설	송파구 마천동 금호 어울림	서울 송파구	173	급수급탕
	안성공도 택지지구 어울림(3단지)	경기 안성시	344	급수급탕
	인천 부평 금호 어울림	인천 부평구	290	급수급탕
	칠곡 중리1지구 금호 어울림	경북 칠곡군	579	급수급탕
	목포 新하당지구 어울림	전남 목포시	476	급수급탕
	포항 우현동 금호 어울림	경북 포항시	449	급수급탕
	신이문 금호 어울림	서울 동대문구	166	급수급탕
	김포 장기지구 금호	경기 김포시	574	급수급탕
	청주 복대동 지웰시티	충북 청주시	1,234	급수급탕
	영종도 운서지구 금호	인천 중구	328	급수급탕
	천안 안서동 금호어울림	충남 천안시	498	급수급탕
	용인 동백 금호건설	경기 용인시	48	급수급탕
	용인 김량장동 금호건설	경기 용인시	484	급수급탕
	진접 금호건설	경기 남양주시	509	급수급탕
	구미 남통동 금호건설	경북 구미시	607	급수급탕
	인천 용현동 영남,부성 어울림	인천 남구	209	급수급탕
	인천 오류동 금호건설	인천 계양구	934	급수급탕
	광주 금호갤러리 금호건설	광주 서구	364	급수급탕
	천안 다가동 금호건설	충남 천안시	438	급수급탕
	한남 더힐 금호건설	서울 용산구	600	급수급탕

건설사	현장명	지역	세대수	사용용도
금호건설	구리 교문리 2차 금호건설	경기 구리시	299	급수급탕
	부천 원종동 금호건설	경기 부천시	300	급수급탕
	파주 문산 금호건설	경기 파주시	300	급수급탕
	서울 마천지구 SH공사	서울 송파구	812	급수급탕
	천왕 4단지 금호건설	경기 광명시	478	급수급탕/난방
	구미형곡 금호어울림포레2차	경북 구미시	255	급수급탕/난방/분배기
	서산금호에듀파크 어울림	충남 서산시	725	급수급탕/난방/분배기
	동탄2신도시 82블럭(행복주택)	경기 화성시	820	급수급탕/난방/분배기
	천왕 6단지 금호건설	경기 광명시	678	급수급탕/난방
	대전서남부 원신흥동 LH공사	대전 중구	1,056	급수급탕/분배기
	부천 중동 금호 리첸시아	경기 부천시	572	급수급탕
	옥수동 금호어울림	서울 성동구	293	급수급탕/분배기
	이천 특수전사령부 관사	경기 이천시	800	급수급탕/분배기
	용산 병영시설 BTL	서울 용산구	800	급수급탕
	양재 SHIFT	서울 서초구	1,180	드레인배관
	돈암 금호어울림	서울 성북구	490	급수급탕/분배기
	세종시 상록APT 금호 M5, 6BL	세종특별자치시	1,029	급수급탕/난방
	익산신동 금호어울림	전북 익산시	732	급수급탕/난방
	전주혁신도시2공구B-15BL	전북 전주시	606	급수급탕/난방/분배기
	평택용이동 2BL 금호어울림	경기 평택시	2,215	급수급탕/분배기
	서울홍제동 금호어울림	서울 서대문구	490	급수급탕
	이천 육군정보어학처관사	경기 이천시	191	급수급탕/난방/분배기
	아산 모종 캐슬어울림	충남 아산시	912	급수급탕
	문산관사간부숙소	경기 파주시	1,085	급수급탕/난방
	아산 모종 캐슬어울림 2bl	충남 아산시	610	급수급탕
	구미형곡 어울림	경북 구미시	486	급수급탕/난방/분배기
	남양산역 금호어울림	경남 양산시	499	급수급탕/분배기
	하남덕풍역 파크어울림	경기 하남시	383	급수급탕/난방/분배기
광주첨단 어울림더테라스	광주 광산구	460	급수급탕/난방/분배기	
부산 남천 금호어울림더비치	부산 수영구	421	급수급탕/난방/분배기	
수원 호매실 금호에듀포레	경기 수원시	532	급수급탕/난방/분배기	
남광토건	성남 여수동 여수지구 LH공사	경기 성남시	1,039	급수급탕/분배기
남명건설	김해 진영 남명더라우	경남 김해시	824	급수급탕/분배기
	남원 남명더라우	전북 남원시	752	급수급탕/분배기
남양건설	광주 운암2차 남양휴튼	광주 북구	179	급수급탕/분배기
남해종합개발	고양 삼송지구 휴먼시아 A16BL	경기 고양시	1,201	급수급탕/난방
	제주혁신도시 휴먼시아 A1BL	제주도	450	급수급탕/분배기
	보성회정 휴먼시아	전남 보성군	368	급수급탕/난방
	전주 남해오네뜨	전북 전주시	431	급수급탕/난방
	광주 남해오네뜨	광주 동구	117	급수급탕
대구 남해오네뜨	대구 달성군	759	급수급탕	
남흥건설	부산 기장면 정관지구 이지더원2차	부산 기장면	756	급수급탕
뉴스타건설	평택 아당역 데베뉴스타	경기 평택시	520	급수급탕/분배기
다인건설	울산 다인로얄팰리스	울산 남구	420	급수급탕/분배기
	범일 다인로얄팰리스	부산 진구	352	급수급탕/분배기
대광건설	연제 대광로제비앙	광주 북구	375	급수급탕
	세종 대광로제비앙	세종특별자치시	490	급수급탕
	청주 비하동 대광로제비앙	충북 청주	528	급수급탕/난방
대동건설	창원동읍 다숲	경남 창원시	160	급수급탕/분배기
대림산업	화곡2주구 재건축	서울 강서구	1,259	분배기
	잠실주공2단지 재건축	서울 송파구	1,350	급수급탕/난방
	잠실시영 재건축	서울 송파구	1,071	급수급탕/난방

건설사	현장명	지역	세대수	사용용도
대림산업	수성2차e-편한세상	대구 수성구	447	난방
	산본2차e-편한세상	경기 군포시	677	난방
	오산원동e-편한세상	경기 오산시	2,368	난방
	수성 아크로타워	대구 수성구	224	급수급탕/난방
	대현e-편한세상	대구 북구	527	급수급탕/난방
	성당e-편한세상	대구 달서구	1,600	급수급탕/난방
	계룡 e-편한세상	충남 계룡시	918	난방
	안양 비산e-편한세상	경기 안양시	486	급수급탕/난방
	대구 상인동 e-편한세상	대구 달서구	1,053	급수급탕/난방
	남양주 e-편한세상	경기 남양주시	1,305	급수급탕/난방
	구미 남통 e-편한세상	경북 구미시	914	급수급탕/난방
	원주 무실 e-편한세상	강원 원주시	592	급수급탕/난방
	용인 마북e-편한세상	경기 용인시	404	급수급탕/난방
	대구 칠곡 e-편한세상	대구 북구	608	급수급탕/난방
	정릉2차 e-편한세상	서울 성북구	527	급수급탕/난방
	인천 신현동 e-편한세상	인천 서구	1,896	급수급탕/난방
	포항양덕e-편한세상(1차)	경북 포항시	637	급수급탕
	원당 e-편한세상	경기 고양시	673	급수급탕/난방
	오산 세마 e-편한세상	경기 오산시	1,302	급수급탕
	포항 양덕 e-편한세상 2차	경북 포항시	581	급수급탕
	경산 중방 e-편한세상	경북 경산시	1,477	급수급탕/난방
	광주 오포 신현2차 e-편한세상	경기 광주시	248	급수급탕/난방
	반포 2차 e-편한세상	서울 서초구	490	급수급탕/난방
	당진 송악 e-편한세상	충남 당진군	811	난방
	광주 광천 e-편한세상	광주 서구	1,096	난방
	수원 권선동 자이e-편한세상	경기 수원시	1,753	급수급탕
	남대전 E-편한세상	대전 동구	713	급수급탕
	부천 역곡역 e-편한세상	경기 부천시	394	급수급탕/난방/분배기
	의왕 내손 e-편한세상	경기 의왕시	1,800	급수급탕
	논현경복 e-편한세상	서울 강남구	368	난방
	울산 호텔 신라스테이	울산 남구	354	급수급탕
	제주신화역사공원 호텔	제주 서귀포시	1,313	급수급탕
김포 e편한세상 캐널시티	경기 김포시	639	난방	
대명건설	진천 대명루체	충북 진천군	499	급수급탕
대방건설	양산물금 대방노블랜드	경남 양산시	1,414	급수급탕
	부산명지 대방노블랜드 2차	부산 강서구	600	급수급탕
대상건설	부산주례주상복합	부산 사상구	102	급수급탕/분배기
대송	포항 대송 테라비아타	경북 포항시	172	급수급탕/난방
대우건설	조치원 신흥 푸르지오	세종특별자치시	802	급수급탕
	천안 쌍용 푸르지오	충남 천안시	291	급수급탕
	대전 장대 푸르지오	대전 유성구	562	급수급탕
	남약신도시 옥암 푸르지오	전남 목포시	550	급수급탕
	아산 배방 푸르지오	충남 아산시	893	급수급탕
	월드마크 용산	서울 용산구	160 / 198실	급수급탕/난방
	용산 시티파크	서울 용산구	421 / 72실	분배기/난방
	신동탄 푸르지오	경기 화성시	530	급수급탕
	한강 베네시티	서울 강동구	204 / 189실	급수급탕
	웅상신도시 푸르지오	경남 양산시	987	급수급탕
	청주 산남 푸르지오	충북 청주시	760	급수급탕/난방
	안산고잔9차 푸르지오	경기 안산시	705	급수급탕
	조치원 죽림 푸르지오	세종특별자치시	286	급수급탕
	금호동 푸르지오	서울 성동구	888	급수급탕

건설사	현장명	지역	세대수	사용용도
대우건설	부산 연산 수영강 푸르지오	부산 연제구	430	급수급탕
	삼선동 푸르지오	서울 성북구	864	급수급탕
	울산남외지구2차 푸르지오	울산 중구	710	급수급탕
	울산구영2차 푸르지오	울산 울주군	662	급수급탕
	방배 디오슈페리움 I / II	서울 서초구	135 / 129실	급수급탕
	구미 대우.롯데 듀클라스	경북 구미시	1,300	급수급탕/분배기
	통영 죽림푸르지오	경남 통영시	653	급수급탕
	신도림 대우 미래사랑시티	서울 구로구	664 / 405실	급수급탕
	화성 동탄 신도시 푸르지오	경기 화성시	978	급수급탕
	잠실주공2단지 재건축	서울 송파구	1,446	급수급탕
	신도림 디오슈페리움	서울 구로구	118 / 36실	급수급탕
	은평뉴타운 1지구	서울 은평구	757	급수급탕
	스마트시티 주상복합	대전 유성구	357 / 40실	급수급탕
	부천 중동 주공재건축	경기 부천시	1,090	급수급탕
	아산 모중 푸르지오	충남 아산시	427	급수급탕
	부천중동역2차 푸르지오	경기 부천시	812	급수급탕
	수원 천천 푸르지오	경기 수원시	2,571(674)	급수급탕
	안양 디오슈페리움	경기 안양시	137	급수급탕
	대우 월드마크 영통	경기 수원시	208/54실	급수급탕
	서울 강서구 마곡 푸르지오	서울 강서구	341	급수급탕
	서울대역 주상복합(디오슈페리움)	서울 관악구	58/229실	급수급탕
	대전 테크노밸리 푸르지오	대전 대덕구	302	급수급탕
	평택 용이 푸르지오	경기 평택시	715	급수급탕
	구미 광평 푸르지오	경북 구미시	641	급수급탕
	광명 철산 주공 재건축	경기 광명시	630	급수급탕
	천안 신방동 대우건설	충남 천안시	417	급수급탕
	천안 두정동 푸르지오	충남 천안시	950	급수급탕
	석수동 안양백조 재건축	경기 안양시	306	급수급탕
	인천 부계역 대우건설	인천 부평구	1,054	급수급탕
	청주 사직주공 대우건설	충북 청주시	1,800	급수급탕
	파주 대우푸르지오	경기 파주시	450	급수급탕
	동탄 불력형 단독주택	경기 화성시	99	급수급탕
	천안 백석동 대우푸르지오	충남 천안시	746	급수급탕
	경주 푸르지오	경북 경주시	401	급수급탕
	평택용이2차 푸르지오	경기 평택시	931	급수급탕
	정선 사북 하이원리조트	강원 정선군	500	급수급탕
	인천 논현 푸르지오 시티	인천 남동구	524	급수급탕
	송도 월드마크 주상복합	인천 연수구	660	급수급탕/난방/분배기
	연수 주상복합	인천 연수구	671	급수급탕/분배기
	송도 푸르지오	인천 연수구	593	분배기
	평택 용이 2차 푸르지오	경기 평택시	931	급수급탕/난방
	판교 푸르지오	경기 성남시	560	급수급탕
	부평구 산곡동 대우 푸르지오	인천 부평구	765	급수급탕/난방
	인천 청라 푸르지오	인천 서구	751	급수급탕/난방/분배기
	행복도시 첫마을 TK LH공사	세종특별자치시	1,562	급수급탕/분배기
	당진1차 푸르지오	충남 당진군	898	분배기
부천소사 푸르지오	경기 부천시	797	급수급탕/분배기	
판교 타운하우스 푸르지오 하입	경기 성남시	144	급수급탕/난방	
용인 수지 대우 월드마크	경기 용인시	198	급수급탕/난방	
수원시 인계동 주상복합 푸르지오	경기 수원시	190	급수급탕	
일산시 탄현동 푸르지오	경기 고양시	568	급수급탕	
김포한강신도시 푸르지오	경기 김포시	812	급수급탕	

건설사	현장명	지역	세대수	사용용도
대우건설	광고 A11블럭	경기 용인시	637	드레인배관
	정자동 2차 푸르지오	경기 성남시	361	급수급탕
	시흥6차 푸르지오	경기 시흥시	769	급수급탕
	수원광고 푸르지오 월드마크	경기 수원시	350	급수급탕
	서울용산 푸르지오 오피스텔	서울 용산구	120	급수급탕
	서수원레이크 푸르지오	경기 수원시	1,336	급수급탕
	베트남 하노이 주상복합	베트남	1,616	급수급탕/분배기
	세종시 푸르지오 L1BL	세종특별자치시	622	급수급탕/난방
	세종시 푸르지오 M1BL	세종특별자치시	1,970	급수급탕/난방
	서산예천 푸르지오	충남 서산시	706	급수급탕/난방
	충주봉방 푸르지오	충북 충주시	644	급수급탕/난방/분배기
	하남 푸르지오시티	경기 하남시	452	급수급탕/난방/분배기
	까치산 푸르지오	서울 관악구	363	급수급탕/난방/분배기
	성남여수 푸르지오시티	경기 성남시	168	급수급탕/플로어판넬
	송도 아트윈 푸르지오	인천 연수구	999	급수급탕/난방/분배기
	세종시 푸르지오시티	세종특별자치시	1,860	급수급탕/난방/분배기
	동탄2 푸르지오	경기 화성시	1,348	급수급탕/난방/분배기
	동판교 푸르지오시티	경기 성남시	237	급수급탕/난방/분배기
	아산배방 푸르지오	충남 아산시	379	급수급탕/난방
	화성동탄2 A-29BL 푸르지오	경기 화성시	1,182	급수급탕/난방/분배기
	강남자곡동 푸르지오시티	서울 강남구	401	급수급탕
	목동 센트럴푸르지오	서울 양천구	181	급수급탕/난방
	부천역 푸르지오시티	경기 부천시	162	급수급탕
	송도 아트센터	인천 연수구	1,140	급수급탕/난방/분배기
	광고 센트럴푸르지오시티	경기 수원시	1,712	급수급탕/난방/분배기
	김포풍무 푸르지오센트레빌	경기 김포시	1,468	급수급탕/난방/분배기
	김포풍무 푸르지오센트레빌 2차	경기 김포시	1,215	급수급탕
	당진2차 푸르지오	충남 당진시	581	급수급탕/난방분배기
	부천송내역 파인푸르지오	경기 부천시	539	급수급탕/난방/분배기
	송도 에듀포레푸르지오	인천 송도구	1,406	급수급탕/난방/분배기
	안양호계 푸르지오	경기 안양시	410	급수급탕/난방/분배기
	천안불당 지웰푸르지오	충남 천안시	682	급수급탕/난방/분배기
	한강신도시2차 푸르지오	경기 김포시	242	급수급탕/난방/분배기
	화성봉담 센트럴푸르지오	경기 화성시	1,265	급수급탕/난방/분배기
	세종시2-2 P3 메이저시티(M6)	세종특별자치시	1,110	급수급탕/난방/분배기
	한강신도시 푸르지오 3차	경기 김포시	1,510	급수급탕/난방/분배기
	천안 레이크타운 푸르지오	충남 천안시	995	급수급탕/난방/분배기
	용산호텔 대우건설	서울 용산구	1,700	급수급탕/분배기
	동탄2 푸르지오2차 A1BL	경기 화성시	837	급수급탕/난방/분배기
	마곡나루 푸르지오시티	서울 강서구	1,390	급수급탕/난방/분배기
	용산 푸르지오써밋	서울 용산구	801	급수급탕/난방/분배기
	마곡 센트럴 푸르지오	서울 강서구	552	급수급탕/난방/분배기
	시흥목감 레이크 푸르지오	경기 시흥시	629	급수급탕/난방/분배기
	김포풍무 2차 푸르지오	경기 김포시	2,467	급수급탕/난방/분배기
	천안불당 파크 푸르지오	충남 천안시	1,166	급수급탕/난방/분배기
	안산 센트럴푸르지오	경기 안산시	990	급수급탕/난방/분배기
	동탄2 신도시3차 푸르지오	경기 화성시	913	급수급탕/난방/분배기
운정신도시 센트럴푸르지오	경기 파주시	1,956	급수급탕/난방/분배기	
안산 메트로타운	경기 안산시	2,040	급수급탕/난방/분배기	
상암 DMC 푸르지오시티	서울 마포구	799	급수급탕/난방/분배기	
안산 파크 푸르지오	경기 안산시	1,129	급수급탕/난방/분배기	
일산 에듀포레 푸르지오	경기 고양시	1,690	급수급탕/난방/분배기	

건설사	현장명	지역	세대수	사용용도
대우건설	평택비전 2차 푸르지오	경기 평택시	528	급수급탕/난방/분배기
	안산초지 메이저타운 푸르지오에코	경기 안산시	1,214	급수급탕/난방/분배기
	안산초지 메이저타운 푸르지오파크	경기 안산시	1,238	급수급탕/난방/분배기
	안산초지 메이저타운 푸르지오메트로	경기 안산시	1,548	급수급탕/난방/분배기
	청주 테크노폴리스 푸르지오	충북 청주시	1,034	급수급탕/난방/분배기
	연희파크 푸르지오	서울 서대문구	396	급수급탕/난방/분배기
	고양지축 센트럴푸르지오	경기 고양시	852	급수급탕/난방/분배기
	평택 비전레이크 푸르지오	경기 평택시	621	급수급탕/난방/분배기
	안산 라프리로 푸르지오	경기 안산시	672	급수급탕/난방/분배기
	인천논현 푸르지오	인천 남동구	754	급수급탕/난방/분배기
	송도지웰 푸르지오시티	인천 송도구	506	급수급탕/난방/분배기
	세운6구역 오피스텔빌딩	서울 중구	500	급수급탕/분배기
	대우산업개발	전주삼천 이안	전북 전주시	702
광주첨단 이안(재개발)		광주 북구	834	급수급탕/난방/분배기
경산진량 이안		경북 경산시	540	급수급탕/난방/분배기
서산테크노벨리 이안		충남 서산시	250	급수급탕/난방/분배기
동대구 이안(선진신암 재건축)		대구 동구	925	급수급탕/난방/분배기
원주태장 이안		강원 원주시	920	급수급탕/분배기
대우자판	춘천 퇴계 iaan	강원 춘천시	703	급수급탕
	DMC 상암 iaan	서울 마포구	402	분배기
	울산 신정동 iaan	울산 남구	151 / 44실	급수급탕
	김해 삼계동 iaan	경남 김해시	856	급수급탕
	iaan 해운대 엑소디움	부산 해운대구	381	급수급탕
	울산 태화강 엑소디움	울산 중구	506	급수급탕
	여주 강변 이안APT	경기 여주시	586	급수급탕
	남양주 화도읍 이안아파트	경기 남양주시	388	급수급탕
	강원 횡성 이안아파트	강원 횡성군	265	급수급탕
	경북 안동 이안아파트	경북 안동시	635	급수급탕/난방
	대구 월배 이안아파트	대구 달서구	400	급수급탕
	충남 신당진 이안아파트	충남 당진군	360	급수급탕
	평택 청북 이안아파트	경기 평택시	640	급수급탕
	천안 두전동 이안 더센트럴	충남 천안시	935	급수급탕
	당진 원당 이안아파트	충남 당진군	580	급수급탕/분배기
대우조선해양	부산명지 엘크루	부산 강서구	480	급수급탕/난방
	제천 엘크루힐즈	충북 제천시	310	급수급탕/분배기
대원	청주율량2지구 대원칸타빌	충북 청주시	780	급수급탕/분배기
	청주율량 3차 대원칸타빌	충북 청주시	789	급수급탕/분배기
	청주율량4차 대원칸타빌	충북 청주시	614	급수급탕
	금산아인지구 A-1BL 대원칸타빌	충남 금산군	563	급수급탕
대의건설	속초 장사동 APT	강원 속초시	107	급수급탕/분배기
대저건설	잠실 엘퍼스트 오피스텔	서울 잠실구	360	급수급탕
동광건설	화성남양 동광뷰엘	경기 화성시	673	급수급탕/분배기
동도건설	신동백 동도센트리움	경기 용인시	214	급수급탕/분배기
동문건설	백양산 동문굿모닝힐	부산 북구	3,160	급수급탕
	김해진영 동문굿모닝힐	경남 김해시	503	급수급탕
	성균관대역 동문굿모닝힐	경기 수원시	699	급수급탕/분배기
	수원 율전 동문굿모닝힐	경기 수원시	542	급수급탕/분배기
	평택 동문 굿모닝맘시티	경기 평택시	2,803	급수급탕/분배기
동부건설	인천 계양지구 동부센트레빌2차	인천 계양구	256	급수급탕
	군포 당동2지구 휴먼시아 B1BL	경기 군포시	488	급수급탕
동서건설	강원도 양양 코아루	강원 양양시	170	급수급탕/분배기
동아건설	동해 동아 더프라임	강원 동해시	490	급수급탕

건설사	현장명	지역	세대수	사용용도
동아건설	용산 동아 더프라임	서울 용산구	559	급수급탕
	서산 동아 더프라임	충남 서산시	458	급수급탕
	홍은동 동아 더프라임	서울 서대문구	88	급수급탕
동양건설산업	이천 동양고속	경기 이천시	376	급수급탕
	부산 정관지구 LH공사	부산 기장군	964	급수급탕/분배기
	동탄 파라곤 1,2	경기 용인시	322	급수급탕
	부천 심곡 주상복합 동양고속	경기 부천시	200	급수급탕
	김포2차 동양고속	경기 김포시	1,700	급수급탕
	화성 동탄3차 파라곤주상복합	경기 화성시	306	급수급탕
	화성 동탄2차 동양파라곤	경기 화성시	130	급수급탕
	화성 동탄 동양파라곤 1차	경기 화성시	437	급수급탕
	세종시 동양파라곤	세종 고은동	998	급수급탕/분배기
동우	대구 매천역 더뉴클래스	대구 북구	144	급수급탕/분배기
동원개발	부산 정관2차 동원로얄듀크	부산 기장군	1,249	급수급탕
	부산 수영강 동원로얄듀크	부산 수영구	423	급수급탕
	울산우정혁신도시 동원로얄듀크	울산 중구	661	급수급탕
	부산화명동 동원로얄듀크2차	부산 북구	422	급수급탕/난방
	하남 동원로얄듀크	경기 하남시	808	급수급탕
	양산물금3차 동원개발	경남 양산시	568	급수급탕/분배기
	부산 센텀비스타2차	부산 수영구	405	급수급탕/분배기
	울산문수산 동원로얄듀크	울산 울주군	625	급수급탕/분배기
	부산민락 센텀비스타1차	부산 수영구	840	급수급탕/분배기
	양산물금4차 동원로얄듀크	경남 양산시	521	급수급탕
	동탄2 신도시1차 동원로얄듀크	경기 화성시	438	급수급탕
	부산 구남역 동원로얄듀크	부산 북구	498	급수급탕/분배기
	동원건설	거제 동원스타2차	경남 거제시	127
동일	부산 정관지구 동일스위트 1차	부산 기장군	1,578	급수급탕
	부산 정관지구 동일스위트 2차	부산 기장군	1,638	급수급탕
	부산 정관지구 동일스위트 3차	부산 기장군	1,241	급수급탕
	부산부암동 동일스위트	부산 부산진구	751	급수급탕
	부산범일동 동일스위트	부산 부산진구	652	급수급탕
	부산서면 2차 동일파크스위트	부산 부산진구	243	급수급탕/분배기
	부산서면 3차 동일파크스위트	부산 부산진구	727	급수급탕/분배기
	고양삼송1차 동일스위트	경기 고양시	968	급수급탕/분배기
	부산명장 동일스위트	부산 동래구	706	급수급탕/분배기
	고양원흥A-7 동일스위트	경기 고양시	1,257	급수급탕
	고양삼송 동일2차 동일스위트	경기 고양시	834	급수급탕/분배기
	부산 동래 명장동 동일스위트	부산 동래구	702	급수급탕/분배기
	경북도청신도시 동일스위트	경북 예천군	1,499	급수급탕/분배기
동일토건	천안용곡동 동일하이빌3차	충남 천안시	452	급수급탕
	송도동일 하이빌파크레인	인천 연수구	1,180	급수급탕/분배기
두산중공업	용인행정타운 두산위브	경기 용인시	1,293	급수급탕/분배기
두용건설	창녕영산 두용건설	경남 창녕군	178	급수급탕/분배기
두진건설	청주 두진하트리움	충북 청주시	350	급수급탕
라인건설	아산 테크노밸리 5차 AC3블럭	충남 아산시	929	급수급탕/분배기
	화성송산 그린시티 EAA2BL	경기 화성시	782	급수급탕/분배기
	진주초장지구 이지더원	경남 진주시	549	급수급탕/분배기
롯데건설	구미 대우.롯데 듀클라스	경북 구미시	1,300	급수급탕/분배기
	평창 롯데건설	서울 종로구	112	급수급탕
	방배 롯데건설	서울 서초구	130	급수급탕
	청주 사직 주공 롯데건설	충북 청주시	1,125	급수급탕
	의정부 장암 롯데캐슬	경기 의정부시	614	급수급탕

건설사	현장명	지역	세대수	사용용도
롯데건설	부여리조트 롯데건설	충남 부여시	322	급수급탕
	회현동 롯데캐슬 아이리스	서울 중구	386	급수급탕/난방
	충남 홍성 내포신도시 홍성롯데캐슬	충남 홍성군	885	급수급탕
	안성 롯데캐슬	경기 안성시	1,320	급수급탕
	양산주진동 롯데캐슬	경남 양산시	623	급수급탕
	아산 모중 캐슬어울림 2bl	충남 아산시	610	급수급탕
	다산신도시 자연앤캐슬	경기 남양주시	1,186	급수급탕/난방
	수원망포 아이파크캐슬	경기 수원시	1,480	급수급탕/난방/분배기
리젠시빌건설	여수죽림지구 호반베르디움	전남 여주시	269	급수급탕/분배기
	양주옥경 리젠시빌란트	경기 양주시	514	급수급탕/분배기
	진해남문지구 A5-2BL	경남 창원시	487	급수급탕/분배기
모아건설	목포 남악신도시 모아엘가	전남 목포시	498	급수급탕
	김포한강신도시 모아미래도엘가 Ab10BL	경기 김포시	1,060	급수급탕
	김해장유 모아미래도2차	경남 김해시	786	급수급탕
	광주선운지구 모아엘가	광주 광산구	404	급수급탕
	세종시 1-4 L5 모아미래도	세종특별자치시	152	급수급탕/분배기
	화성동탄 A-25BL	경기 화성시	460	급수급탕/분배기
	오창 모아미래도 와이드시티	충남 오창군	472	급수급탕
	오창 모아미래도 와이드파크	충남 오창군	630	급수급탕
	홍성 내포신도시 모아엘가	충남 홍성군	1,260	급수급탕
	서울 문래역 모아미래도	서울 영등포구	222	급수급탕/분배기
목포 용해2지구 모아엘가	전남 목포시	259	급수급탕	
모아종합건설	광주소촌 모아엘가 에듀퍼스트	광주 광산구	233	급수급탕/분배기
모아주택산업	충북혁신도시 C-4 모아엘가 더테라스	충북혁신도시	574	급수급탕/분배기
	경북도청 모아엘가 에듀파크	경북	593	급수급탕/분배기
	광주 송정역 모아엘가	광주 광산구	341	급수급탕/분배기
문장건설	대구테크노폴리스	대구 달성군	902	급수급탕
	포항초곡 지엔하임	경북 포항시	558	급수급탕/분배기
미래도건설	광주학동 무등산 모아미래도	광주 동구	91	급수급탕/분배기
반도건설	화성 반도유보라 2차	경기 화성시	904	급수급탕
범양건영	부산문현동 범양레우스	부산 남구	224	급수급탕/분배기
벽산건설	행복도시 첫마을 TK LH공사	세종특별자치시	1,562	급수급탕/분배기
보광건설	목포 옥암 골드클래스	전남 목포시	214	급수급탕
	울산우정혁신도시 골드클래스	울산 중구	478	급수급탕관
	광주수원2차 에듀클래스 에듀파크	광주 광산구	228	급수급탕
	김천 경북혁신도시 3-2BL 골드클래스	경북 김천시	512	급수급탕/분배기
	세종1-1 L3BL 골드클래스	충남 세종시	508	급수급탕
	광명소하 골드클래스	경기 광명시	84	급수급탕/분배기
	전주 만성지구 골드클래스	전주 덕진구	1,070	급수급탕/분배기
보미종합건설	평택 소사벌 A4	경기 평택시	765	급수급탕/난방/분배기
보훈건설	경북도청 오피스텔	경북 예천군	296	급수급탕/분배기
보해토건	연산 아이유파크	부산 연제구	182	급수급탕/분배기
산이건설	광주 용두 산이고운	광주 북구	220	급수급탕/분배기
삼성중공업	조양동 삼성쉐르빌	강원 속초시	226	급수급탕
	삼성거제조선 고객속소	경남 거제시	282	급수급탕/난방
	포항 양덕 삼성쉐르빌	경북 포항시	945	급수급탕
	천안 용곡 삼성쉐르빌	충남 천안시	295	급수급탕
	군산 수송 삼성쉐르빌	전북 군산시	654	급수급탕
삼한종합건설	부산서면 골든뷰 센트럴파크	부산 부산진구	1,392	급수급탕/분배기
삼호	부천원종e-편한세상	경기 부천시	150	분배기
	목동e-편한세상	서울 양천구	276	분배기
	원주봉화산e-편한세상	강원 원주시	690	분배기/난방

건설사	현장명	지역	세대수	사용용도
삼호	광주초월e-편한세상	경기 광주시	562	분배기
	김해장유e-편한세상	경남 김해시	506	분배기/난방
	평택이층 e-편한세상	경기 평택시	179	분배기
	신공덕e-편한세상	서울 마포구	128	급수급탕/난방
	대구죽곡e-편한세상	대구 달성군	698	급수급탕/난방
	제천장락e-편한세상	충북 제천시	378	분배기
	조치원신흥e-편한세상	세종특별자치시	681	급수급탕/난방
	부천송내e-편한세상	경기 부천시	371	급수급탕/난방
	진주금산e-편한세상	경남 진주시	400	급수급탕/난방
	광양 칠성 e-편한세상	전남 광양시	423	급수급탕/난방
	김해 율하 e-편한세상	경남 김해시	585	급수급탕/난방
	대구 월성 e-편한세상	대구 달서구	1,097	분배기/난방
	공주 금학 e-편한세상	충남 공주시	476	급수급탕/난방
	신대방동 삼호	서울 동작구	386	급수급탕/난방
	김해E-편한세상	경남 김해시	1,200	급수급탕
	수원 매탄 e-편한세상	경기 수원시	580	급수급탕/난방
	익산시 삼호 e-편한세상	전북 익산시	1,433	급수급탕
	목포 영암 삼호 희망가 아파트	전남 목포시	320	급수급탕
	춘천 삼호 e편한세상	강원 춘천시	1,431	급수급탕/분배기
	거제삼호 e-편한세상	경남 거제시	1,217	급수급탕
	천안 e편한세상 스마일시티	충남 천안시	1,024	급수급탕
	서울 서여의도 비즈니스호텔	서울 영등포구	320	급수급탕/분배기
	거제옥포 e편한세상	경남 거제시	798	급수급탕/난방/분배기
	천안2차 e편한세상	충남 천안시	600	급수급탕/난방
	부산광안 e편한세상	부산 수영구	372	급수급탕/분배기
	천안두정 e-편한세상3차	충남 천안시	1,100	급수급탕/분배기
	수원영통 e-편한세상	경기 수원시	662	급수급탕/분배기
	구미 e편한세상 파크밸리	경북 구미시	527	급수급탕/분배기
서산테크노밸리 e-편한세상	충남 서산시	568	난방/분배기	
대구 대신동 e편한세상	대구 중구	467	급수급탕/분배기	
새미래건설	주문진 풀리아이원 하버뷰	강원 강릉시	177	급수급탕/분배기
서린건설	송도 엘마르	부산 서구	210	급수급탕/분배기
서울건축PMC건설	용인메트하임 오피스텔	경기 용인시	220	급수급탕/분배기
서진종합건설	광주 서진엘리체	광주 북구	430	급수급탕
	광주일곡 서진엘리체	광주 북구	526	급수급탕/분배기
서해종합건설	인천연수 동춘 서해그랑블	인천 연수구	250	급수급탕/분배기
	세인트존스 강릉호텔	강원 강릉시	1,091	급수급탕
서희건설	대구 달서구 AK그랑폴리스	대구 달서구	1,881	급수급탕
	거제도 삼성12차 서희건설	경남 거제시	731	급수급탕
	부산민락동 서희스타힐스	부산 수영구	630	급수급탕
	울산 블루마시티	울산 북구	890	급수급탕
	청주율량 서희스타힐스	충북 청주시	508	급수급탕/분배기
	울산 블루마시티	울산 북구	890	급수급탕/난방
	부산장전동 스타힐스	부산 금정구	324	급수급탕/난방/분배기
	강릉회산 서희스타힐즈	강원 강릉시	700	급수급탕
	김해율하 서희스타힐즈	경남 김해시	684	급수급탕
	부산장전 서희스타힐스	부산 금정구	324	급수급탕/난방/분배기
	구미 문성 서희스타힐스	경북 구미시	977	분배기
	대구금호 S-1BL	대구 북구	591	급수급탕
	거제 소동 서희스타힐스	경남 거제시	686	급수급탕/분배기
	청주 금천 서희스타힐스	충북 청주시	749	급수급탕/분배기
선아건설	부산괴정 그린존파크빌	부산 사하구	82	급수급탕/분배기

건설사	현장명	지역	세대수	사용용도
선원건설	영천봉동 선원가와인	경북 영천군	473	급수급탕
성امت건	보성 성암 해그리아파트	전남 보성군	223	급수급탕
	세종2-4 CB-1-3	충남 세종시	140	급수급탕/분배기
성우종합건설	김포 한강신도시 성우오스타	경기 김포시	465	급수급탕
	부산온천장역 성우오피스텔	부산 동래구	326	급수급탕
세영건설	구미옥계 세영리첼	경북 구미시	901	급수급탕
세정건설	마산 웰메이드시티	경남 마산시	577	급수급탕/분배기
	울산송정코아루 웰메이드시티	울산 북구	306	급수급탕/분배기
세종종합건설	광주 북구 연제동 골드클래스	광주 북구	299	급수급탕/분배기
수근종합건설	부산보수 봄여름가을겨울	부산 중구	112	급수급탕
	부산서면2차 봄여름가을겨울	부산 부산진구	535	급수급탕/분배기
시티건설	화성남양 시티프라디움	경기 화성시	813	급수급탕/분배기
	인천가정 시티프라디움	인천 서구	1,598	급수급탕
신동아건설	양천/양주 군관사BTL	서울/경기 양주시	644	분배기
신성토건	광주운암 신성포레힐	광주 북구	216	급수급탕/분배기
신세계건설	강남역 와이즈플레이스	서울 강남구	264	급수급탕/분배기
	수원광교 신세계건설 오피스텔	경기 수원시	307	급수급탕/난방
신영건설	신설동 지웰홈스	서울 동대문구	100	난방분배기
신일건설	서울내곡 신일해피트리	서울 서초구	152	급수급탕
신태양건설	감천 신태양오펠리움	부산 사하구	145	급수급탕/분배기
쌍용건설	화성 동탄 상록아파트	경기 화성시	700	급수급탕
	부산 쌍용예가	부산 수영구	548	급수급탕/난방관
	울산화봉 쌍용예가	울산 북구	585	급수급탕
	행복도시 첫마을 LH공사	세종특별자치시	900	급수급탕
	구미 쌍용예가	경북 구미시	757	급수급탕/난방/분배기
	부산 사직 아시아드 쌍용예가	부산 동래구	914	급수급탕/분배기
아이리스건설	김제 아이지파크	전북 김제시	153	급수급탕
아이앤콘스	대치2차 아이파크	서울 강남구	159	급수급탕/난방/분배기
	고양삼송3차 아이파크	경기 고양시	162	급수급탕/난방
안강건설	김포한강 안강력스라인	경기 김포시	1,613	급수급탕/분배기
양우건설	광주오포 양우내안에	경기 광주시	1,028	급수급탕/분배기
에버건설	마산 오동동다숲	경남 창원시	136	급수급탕/분배기
에이투지건설	부산영도 퀸페로스	부산 영도구	70	급수급탕/분배기
영무건설	구미 영무예다음 2차	경북 구미시	556	급수급탕
	세종시 1-2 M8 영무예다음	세종특별자치시	588	급수급탕
	광주서동 영무예다음	광주 남구	310	급수급탕/분배기
	순천 오천동 영무예다음	전남 순천시	258	급수급탕/분배기
요진건설산업	원주 무실 택지2지구 LH공사	강원 원주시	870	급수급탕/분배기
	수원 호매실 휴먼시아 B1BL	경기 수원시	660	급수급탕/난방/분배기
	일산 요진Y시티	경기 고양시	1,602	급수급탕/난방/분배기
	일산 요진Y시티(오피스텔)	경기 고양시	293	급수급탕/난방/분배기
우남건설	김포 한강신도시 우남퍼스트빌	경기 김포시	1,202	급수급탕
	공주신금 우남퍼스트빌	충남 공주시	622	급수급탕
	용인역북 우남퍼스트빌	경기 용인시	914	급수급탕/분배기
	오창 하워드존스호텔	충북 청주시	392	급수급탕/분배기
	마포성산 우남퍼스트빌	서울 마포구	396	급수급탕
우미건설	인천 청라지구 우미린 스트라우스	인천 서구	1,040	급수급탕
	목포옥암동우미린	전남 목포시	548	급수급탕
	전주혁신도시 우미린 2BL	경남 전주시	462	급수급탕
	구미 옥계지구 우미린 2차	경북 구미시	720	급수급탕
	대구테크노폴리스 A-16 우미린	대구 달성군	827	급수급탕
	천안불당 우미린 센트럴파크 2차	충남 천안시	557	급수급탕/분배기

건설사	현장명	지역	세대수	사용용도
우방건설	광주 도산동 우방아이유셀	광주 광산구	368	급수급탕/분배기
	진천 우방아이유셀	충북 진천군	498	급수급탕/분배기
	광주 북구 우방아이유셀	광주 북구	256	급수급탕/분배기
우성건영	하남미사 우성르보르아파크	경기 하남시	727	급수급탕/분배기
	동탄 우성르보르아파크	경기 화성시	540	급수급탕/분배기
우성종합개발	양산신도시 우성스마트시티뷰	경남 양산시	302	급수급탕/난방/분배기
	양산덕계 우성스마트시티	경남 양산시	604	급수급탕/분배기
유성건설	제주 하워드존슨호텔	제주 서귀포시	464	급수급탕/분배기
	제주도 화순 코아루 푸르나임	제주 서귀포시	88	급수급탕
원갑건설	전주웰가 도시형생활아파트	전북 전주시	161	급수급탕
이랜드건설	김포한강 이랜드타운힐스	경기 김포시	550	급수급탕/분배기
이수건설	동두천 이수브라운스톤	경기 동두천시	278	급수급탕관
	이천 브라운스톤	경기 이천시	270	급수급탕
	당산동 브라운스톤	서울 영등포구	170	급수급탕
이원종합건설	충북 영동군 이원리버빌	충북 영동군	207	급수급탕
이진종합건설	김해 외동 이진캐슬빌	경남 김해시	216	급수급탕
이테크건설	제천 코아루	충북 제천시	422	급수급탕
	영주이테크코아루노블	경북 영주시	277	급수급탕
	태안 동문 코아루	충남 태안	409	급수급탕/난방/분배기
	창원 무동 코아루테크	경남 창원시	253	급수급탕
일광E&C	잠실트리움 오피스텔	서울 잠실구	193	급수급탕/분배기
일동건설	김해 진영 일동미라주	경남 김해시	782	급수급탕/분배기
	울산 온양 일동미라주	울산 울주군	604	급수급탕/분배기
	울산 매곡 일동미라주3차	울산 북구	411	급수급탕/분배기
	울산 매곡 일동미라주1차 11BL	울산 북구	605	급수급탕/분배기
	울산 매곡 일동미라주2차	울산 북구	739	급수급탕/분배기
일성건설	의정부 일성트루엘	경기 의정부시	203	급수급탕
전북개발공사	평화동 국민임대	전북 전주시	500	급수급탕
제일건설	첨단2지구 제일풍경채	광주 북구	613	급수급탕
	무안남악 제일풍경채	전남 무안군	538	급수급탕
	세종 제일풍경채 L-4B	세종특별자치시	436	급수급탕/난방
	세종 제일풍경채	세종특별자치시	700	급수급탕
	세종 제일풍경채 M8	세종특별자치시	700	급수급탕/난방
	대구테크노A-5BL 제일풍경채	대구 달성군	601	급수급탕
	대구테크노 A17BL 제일풍경채	대구 달성군	1,002	급수급탕
	대구 북죽곡 제일풍경채	대구 달성군	1,457	급수급탕
	인천청라 국제도시 A12BL	인천 서구	1,581	급수급탕/분배기
	인천가정지구 제일풍경채(4BL)	인천 서구	900	급수급탕
	대구 대곡 C2BL 제일풍경채	대구 달서구	982	급수급탕/분배기
	동탄 96BL 제일풍경채	경기 화성시	624	급수급탕
	울산 송정 B4 제일풍경채	울산 북구	766	급수급탕
	시흥은계 제일풍경채	경기 시흥시	429	급수급탕/분배기
중앙건설	원주 단계동 중앙건설	강원 원주시	400	급수급탕
	울산 에코하이츠	울산 남구	499	급수급탕
중우건설	나주남평중우하나린	전남 나주시	700	급수급탕/분배기
중일건설	마곡 매그넌오피스텔	서울 강서구	156	급수급탕/분배기
중흥건설	광주 수완지구 건설	광주 광산구	970	급수급탕
	인천 청라지구 중흥건설	인천 서구	500	급수급탕
	순천 신대지구 중흥S클래스	전남 순천시	730	급수급탕
	순천신대지구 중흥S클래스 3차	전남 순천시	1,296	급수급탕
	순천신대지구 중흥S클래스 4차	전남 순천시	1,606	급수급탕
	세종시 중흥S클래스 그린카운티 M2	세종특별자치시	965	급수급탕/분배기

건설사	현장명	지역	세대수	사용용도
중흥건설	세종시 중흥S클래스 1-3 M4	세종특별자치시	718	급수급탕
	서초동 중흥건설	서울 서초구	91	급수급탕
	순천신대지구 5차 중흥S-클래스	전남 순천시	455	급수급탕/분배기
	세종시 1-2 L4 중흥S-클래스 에코타운	세종특별자치시	452	급수급탕/분배기
	세종시 1-3 L1 중흥S-클래스 에듀타운	세종특별자치시	559	급수급탕/분배기
	광주효천 중흥S-클래스	광주 남구	662	급수급탕
	창원 중흥S-클래스	경남 창원시	555	급수급탕
	세종시 중흥S클래스 11BL	세종특별자치시	572	급수급탕/분배기
	나주혁신 B15 중흥S클래스	전남 나주시	993	급수급탕/분배기
	홍성내포신도시 중흥S클래스	충남 홍성군	1,660	급수급탕/분배기
	평택소사벌 B9 중흥S클래스	경기 평택시	1,190	급수급탕/분배기
	부산명지 B-3BL 중흥S클래스	부산 강서구	750	급수급탕
	시흥배곧 중흥S클래스	경기 시흥시	1,208	급수급탕/분배기
	세종3-3 L3 에듀마크	세종특별자치시	890	급수급탕/분배기
중흥종합건설	천안 청수지구 중흥S-클래스	충남 천안시	555	급수급탕
	양주 덕정지구 중흥종합건설	경기 양주시	314	급수급탕
	고양 행신2차 중흥에스클래스	경기 고양시	102	급수급탕
	한강신도시 중흥S-클래스 리버티	경기 김포시	1,470	급수급탕
	순천 신대지구 1차 중흥S-클래스	전남 순천시	1,166	급수급탕
	김포 한강 중흥 S-클래스 파크에비뉴	경기 김포시	431	급수급탕/분배기
	창원현동 중흥S클래스 프라디움3차	경남 창원시	1,343	급수급탕/분배기
	화성남양 시티 프라디움	경기 화성시	813	급수급탕/분배기
지평건설	음성지평더웰2차	충북 음성군	236	급수급탕/분배기
진아건설	광주수완지구 진아리채 2차	광주 광산구	138	급수급탕
	광주양산지구 진아리채	광주 북구	174	급수급탕/분배기
	광양 중마2차 진아리채	전남 광양시	616	급수급탕/분배기
진흥기업	전주 호성동 진흥 W-park	전북 전주시	800	급수급탕
	문산 진흥 W-park	경기 문산시	231	급수급탕
	대구남산동 진흥더루벤스	대구 중구	499	급수급탕
	홍성 내포신도시 진흥더루벤스	충남 홍성군	915	급수급탕
창비건설	연산역 이즈오피스텔	부산 연제구	114	급수급탕/분배기
창성건설	창원디아뜨리에	경남 창원시	452	급수급탕
	대구 반월당역 클래시아2차	대구 동구	330	급수급탕/분배기
코스모건설	해운대 코스모시티 오피스텔	부산 해운대구	345	급수급탕
코오롱건설	대전 은어송하늘채	대전 동구	408	급수급탕
큰빛종합건설	목포 에메랄드퀸	전남 목포시	298	급수급탕/분배기
태영건설	마산 메트로시티2차	경남 창원시	1,915	급수급탕/분배기
	당산역 데시앙루브 오피스텔	서울 영등포구	350	급수급탕
	구리 태영 데시앙	경기 구리시	272	급수급탕
	영등포 오피스텔	서울 영등포구	760	급수급탕/난방
태왕건설	서원주 코아루아너스	강원 원주시	842	급수급탕/분배기
토광건설	순천 미르채아파트	전남 순천시	346	급수급탕
파라다이스	창원 북면 파라디아	경남 창원시	1,034	난방/분배기
파인건설	안동 코아루	경북 안동시	288	급수급탕
포부스건설	춘천거두 B4BL	강원 춘천시	345	급수급탕/분배기
포스코A&C	부천중동 포스코 스타패리움	경기 부천시	275	급수급탕/분배기
포스코건설	화성동탄시범단지 더샵	경기 화성시	514	급수급탕
	순화동 더샵	서울 중구	74 / 224실	급수급탕/난방
	계룡 더샵	충남 계룡시	978	급수급탕/난방
	상도동 더샵	서울 동작구	1,122	난방
	해운대 더샵 센텀스타	부산 해운대구	629 / 219실	급수급탕/난방
	송도 더샵 1st World	인천 연수구	1,596 / 1,058실	급수급탕/난방

건설사	현장명	지역	세대수	사용용도
포스코건설	포스코 포항공대 기숙사	경북 포항시	160	급수급탕/난방
	아산 권곡동 더샵	충남 아산시	390	급수급탕/난방
	인천 송도 엑스포아파트	인천 연수구	1,300	급수급탕/난방
	천안 용곡동 포스코	충남 천안시	200	급수급탕/난방
	송도 센트럴파크 2차 포스코건설	인천 연수구	632	급수급탕/난방/분배기
	송도 센트로드	인천 연수구	263	급수급탕/난방/분배기
	송도 하버뷰 포스코건설	인천 연수구	548	급수급탕/난방
	대구시 동구 봉무동 이시아폴리스 1차	대구 동구	652	난방
	천왕2지구 1단지	서울 구로구	571	급수급탕
	용인 신갈 포스코 더샵	경기 용인시	612	급수급탕/난방
	이시아폴리스 2차	대구 동구	750	급수급탕/난방
	울산문수산 더샵	울산 울주군	1,005	급수급탕/난방/분배기
	인천송도더샵(RC3)	인천 연수구	1,516	급수급탕/난방/분배기
	세종시 더샵 포스코건설 M1	세종특별자치시	626	급수급탕/난방/분배기
	세종시 더샵 포스코건설 L3	세종특별자치시	511	급수급탕/난방/분배기
	부산 민락동 더샵센텀포레	부산 수영구	1,006	급수급탕/난방/분배기
	서울숲 더샵	서울 성동구	495	급수급탕/난방/분배기
	익산송학동 포스코	전북 익산시	648	급수급탕/난방/분배기
	대구 이시아폴리스 4차	대구 동구	774	급수급탕/난방/분배기
	상도동 포스코 더샵	서울 동작구	138	급수급탕/난방/분배기
	부산재송동 포스코	부산 해운대구	343	급수급탕/난방/분배기
	송도 그린워크1차	인천 연수구	736	급수급탕/난방/분배기
	내곡보급자리1단지	서울 서초구	652	급수급탕/난방
	강릉 포스코더샵	강원 강릉시	820	급수급탕/난방/분배기
	송도 더샵 그린워크 2차	인천 연수구	665	급수급탕/난방/분배기
	해운대엘시티	부산 해운대구	561	급수급탕/분배기
	일산 더샵 그라비스타	경기 고양시	1,020	급수급탕/난방/분배기
	송도ATT 동북아 무역센터 호텔	인천 연수구	204	급수급탕/분배기
	인천 송도 마스터뷰	인천 연수구	1,861	급수급탕/난방/분배기
	부산연산동 포스코 더샵	부산 연제구	1,758	급수급탕/난방/분배기
	화성동탄A-102BL 포스코더샵	경기 화성시	874	급수급탕/난방/분배기
	구리인창동 포스코더샵	경기 구리시	171	급수급탕/난방
	평촌 더샵 센트럴시티	경기 안양시	1,463	급수급탕/난방/분배기
	구리갈매 더샵나인힐스	경기 구리시	857	급수급탕/난방/분배기
	부산 더샵 시티애비뉴	부산 연제구	781	급수급탕/난방/분배기
	송도 더샵 그린워크 3차	인천 연수구	1,071	급수급탕/난방/분배기
	송파위례 와이즈 더샵	서울 송파구	390	급수급탕/난방/분배기
	제주 버자아리조트	제주 서귀포시	200	급수급탕/난방/분배기
	천안불당 지웰더샵	충남 천안시	685	급수급탕/난방/분배기
	하남 더샵 센트럴뷰	경기 하남시	672	급수급탕/난방/분배기
	하남미사강변도시 더샵리버포레	경기 하남시	875	급수급탕/난방/분배기
	용인수지U타워	경기 용인시	1,106	급수급탕/난방/분배기
	왕십리뉴타운 센트라스	서울 동대문구	835	급수급탕/난방/분배기
	강남 더샵포레스트(세곡2 A-2)	서울 강남구	400	급수급탕/난방
	경산중산지구 펜타힐즈더샵	경북 경산시	1,696	급수급탕/난방
	세종시 2-2 P2(M3)	세종특별자치시	847	급수급탕/난방/분배기
	거제상동 더샵블루시티	경남 거제시	988	급수급탕/난방/분배기
창원더샵센트럴파크	경남 창원시	1,010	급수급탕/난방/분배기	
울산약사 더샵	울산 중구	449	급수급탕/난방/분배기	
인천 파라다이스시티 호텔	인천 중구	774	급수급탕/분배기	
미사강변 더샵 센트럴포레	경기 하남시	487	급수급탕/분배기	
전주 에코시티 더샵	전북 전주시	724	급수급탕/분배기	

건설사	현장명	지역	세대수	사용용도
포스코건설	대전관저 더샵	대전 서구	954	급수급탕/분배기
	부산광안 더샵	부산 수영구	263	급수급탕/난방/분배기
	공덕 더샵	서울 마포구	124	급수급탕/난방/분배기
	전주 에코시티 더샵2차 10BL	전북 전주시	702	급수급탕/난방/분배기
	용인기흥역 더샵	경기 용인시	1,394	급수급탕/난방/분배기
	북한산 더샵 (홍은12구역재개발)	서울 서대문구	552	급수급탕/난방/분배기
	송도 대우인터네셔널 기숙사	인천 연수구	668	급수급탕/분배기
	상현더샵 파크사이드	경기 용인시	479	급수급탕/난방/분배기
	전주에코시티 더샵	전북 전주시	702	급수급탕/난방/분배기
	안산 라프리오 더샵	경기 안산시	700	급수급탕/난방/분배기
	의정부 장안 더샵	경기 의정부시	677	급수급탕/난방/분배기
	송도 센토피아	인천 송도	3,100	급수급탕/난방/분배기
풍림산업	서울대 입구역 아이원	서울 관악구	374	분배기
	대전 가오지구 아이원	대전 동구	664	분배기
	대치 레몬 아이원	서울 강남구	44	분배기
	월곶 4차 풍림아이원	경기 시흥시	683	분배기
	마전4차 풍림 아이원	인천 서구	216	분배기
	포항양덕지구 풍림아이원	경북 포항시	1,723	분배기
	화성 향남 풍림 아이원	경기 화성시	788	분배기
	신평면 거산리 풍림아이원	충남 당진군	371	급수급탕
	오류동 풍림 아이원	인천 서구	207	급수급탕
포항 효자동 풍림아이원	경북 포항시	583	분배기	
하나건설	전북 익산시 하나리움	전북 익산시	397	급수급탕
하모니건설	부산해운대 마브러스	부산 해운대구	630	급수급탕/분배기
학산종합건설	천안 학산리젠다빌 2차	충남 천안시	390	급수급탕/분배기
한국토지신탁	안양 부림아파트 재건축	경기 안양시	166	급수급탕
	첨단 코아루 2차	전북 완주군	516	급수급탕
	옥암 코아루	전남 목포시	340	급수급탕
한라건설	파주 운동동 한라건설	경기 파주시	450	급수급탕
	천안 용곡동 한라건설	충남 천안시	1,020	급수급탕
	청주 복대 지웰시티	충북 청주시	452	급수급탕
	파주 운동2차 한라건설	경기 파주시	500	급수급탕
	천안시 용곡동 한라비발디	충남 천안시	1,163	난방관
	광주 상무지구 한신휴플러스	광주 서구	238	급수급탕
	전주송천동 한라비발디	전북 전주시	966	급수급탕
	부산범천동 STUDIO 422	부산 부산진구	422	급수급탕/분배기
	원주혁신도시 휴먼시아 B3BL	강원 원주시	1,110	난방
	원주우산동 한라비발디2차	강원 원주시	717	급수급탕
	강남 에스테이트 비발디	서울 강남구	190	급수급탕/분배기
	강남 지웰홈스 오피스텔	서울 강남구	691	급수급탕
	서울도곡동 재건축 한라비발디	서울 강남구	107	급수급탕/분배기
한림건설	김해시 율하 한림풀에버	경남 김해시	1,497	급수급탕
	세종시 한림풀에버	세종특별자치시	979	급수급탕
	마산 메트로시티2단지	경남 창원시	915	급수급탕
	마산 메트로시티2차	경남 창원시	1,915	급수급탕/분배기
	포항창포지구 메트로시티	경북 포항시	1,640	급수급탕/분배기
	김해진영 한림풀에버	경남 김해시	587	급수급탕/분배기
한백종합건설	홍성내포 상록아파트	충남 홍성군	497	급수급탕
한신공영	울산무거동 한신휴플러스	울산 남구	260	급수급탕
	영천 한신 휴플러스	경북 영천시	1,147	급수급탕/난방
	대구 현풍 한라하우젠트	대구 달성군	299	급수급탕/분배기
	강릉 송정 한신더휴	강원 강릉시	353	급수급탕

건설사	현장명	지역	세대수	사용용도
한양	월곡3구역 재개발	서울 은평구	150	급수급탕
	역곡2/3차 한양수자인	경기 부천시	133	급수급탕
	용인보라 1B/L 수자인	경기 용인시	136	급수급탕
	양주고읍 한양건설	경기 양주시	434	급수급탕
	광교신도시 A5 한양수자인	경기 수원시	484	급수급탕
	광교신도시 A22 한양수자인	경기 수원시	453	급수급탕
	첨단 한양수자인 리버뷰	광주 북구	1,254	급수급탕
	세종3-3 M4BL 한양수자인	충남 세종시	1,397	급수급탕/분배기
	세종3-3 M5BL 한양수자인	충남 세종시	533	급수급탕/분배기
	파주 한양수자인 리버팰리스	경기 파주시	1,006	급수급탕/분배기
	김포 고촌 한양수자인	경기 김포시	420	급수급탕
	해운대 마브러스	부산 해운대구	630	급수급탕
	아산배방1차 한양수자인	충남 아산시	334	급수급탕/분배기
한울건설	부산영도 한울시너스	부산 영도구	152	급수급탕/분배기
한일건설	SH 상계잠암5단지	서울 중랑구	331	급수급탕/분배기
한토건설	순천 서면 센트럴카운티	전남 순천시	664	급수급탕
한화건설	한화 꿈에그린	경기 화성시	784	분배기
	한화 꿈에그린(신길뉴타운)	서울 영등포구	284	급수급탕
	행복도시 첫마을 TK LH공사	세종특별자치시	1,562	급수급탕/분배기
현대건설	강릉홍제 현대홈타운 스위트	강원 강릉시	493	급수급탕/난방
	잠실시영 재건축	서울 송파구	1,071	급수급탕/난방
	논현(2) 웰카운티	인천 남동구	888	급수급탕
	정릉 현대아파트	서울 성북구	500	난방
	성남 판교 상록힐스테이트	경기 성남시	527	급수급탕/난방
	용인 상현 힐스테이트	경기 용인시	860	급수급탕/난방
	파주 당동 힐스테이트	경기 파주시	631	급수급탕/난방
	구로 온수 힐스테이트	서울 구로구	999	급수급탕/난방
	광주 상무 힐스테이트	광주 서구	336	급수급탕/난방
	은평3지구 현대건설	서울 은평구	1,200	급수급탕/난방
	파주 당동 힐스테이트 2차	경기 파주시	454	급수급탕/난방
	북한산 3차 현대건설	서울 은평구	1,332	급수급탕/난방
	용인 성북동 현대건설 2,3차	경기 용인시	1,512	급수급탕/난방
	인천 검단2차 현대힐스테이트	인천 서구	309	급수급탕/난방
	용인 흥덕 힐스테이트	경기 용인시	570	급수급탕/난방
	남서울 힐스테이트	서울 금천구	1,764	급수급탕/난방
	북한산 힐스테이트 7차	서울 은평구	882	급수급탕
	반포 힐스테이트	서울 서초구	397	급수급탕
	회기동 힐스테이트	서울 동대문구	190	급수급탕/난방
	응암 현대 힐스테이트 1차	서울 은평구	1,106	급수급탕/난방
	성북동 현대힐스테이트 1차	경기 용인시	645	난방관
	성남 삼남 현대힐스테이트	경기 성남시	356	급수급탕/난방
	거제 수월 힐스테이트	경남 거제시	715	급수급탕/난방
	성남 삼창 현대 힐스테이트	경기 성남시	748	급수급탕/난방
	인천 청라 힐스테이트	인천 서구	488	급수급탕/난방
	행복도시 첫마을 LH공사	세종특별자치시	900	급수급탕
	영종도 힐스테이트	인천 중구	814	급수급탕/난방
	수원 장안 힐스테이트	경기 수원시	927	급수급탕/난방
	수원광교 상록아파트 현대건설	경기 수원시	800	급수급탕/난방
	한강신도시 힐스테이트(Ab-07BL)	경기 김포시	1,382	난방관
	수원 광교 신도시 자연&힐스테이트	경기 수원시	1,764	급수급탕
	부산 해운대 A1D 재건축 힐스테이트	부산 해운대구	1,600	급수급탕
	인천 검단 5차 현대힐스테이트	경기 인천	412	난방관

건설사	현장명	지역	세대수	사용용도
현대건설	서울시 동작구 정금마을 재개발	서울 동작구	680	급수급탕/난방
	강서힐스테이트	서울 강서구	2,603	급수급탕/난방
	고양삼송 상록힐스테이트	경기 고양시	429	급수급탕/난방
	퇴계원 힐스테이트	경기 남양주시	1,036	급수급탕/난방
	인천검단6차 힐스테이트	인천 서구	454	급수급탕/난방
	창원감계 힐스테이트 1차	경남 창원시	541	급수급탕/난방
	창원감계힐스테이트	경남 창원시	630	급수급탕/난방
	창원감계3차 힐스테이트	경남 창원시	630	급수급탕/난방
	광주 유니버시아드 힐스테이트	광주 서구	3,726	급수급탕/난방
	남양주 지금동 힐스테이트	경기 남양주시	1,088	급수급탕/난방
	강남 힐스테이트 에코	서울 강남구	468	급수급탕/난방
	경포대 호텔현대	강원 강릉시	150	급수급탕
	마곡 힐스테이트 에코	서울 강서구	603	급수급탕/난방/분배기
	목동 힐스테이트	서울 양천구	1,081	급수급탕/난방/분배기
	서울강남 A5BL	서울 서초구	1,312	급수급탕/난방/분배기
	위례신도시 힐스테이트A2-12	경기 성남시	621	급수급탕/난방
	위례신도시 송파힐스테이트 C1-1	서울 송파구	484	급수급탕/난방
	제주도 해군기지사	제주 서귀포시	940	급수급탕/난방
	당진 힐스테이트	충남 당진시	875	급수급탕/난방
	고덕시영재건축 힐스테이트	서울 강동구	1,590	급수급탕/난방
	왕십리3구역재개발 힐스테이트	서울 동대문구	1,012	급수급탕/난방
	마곡 힐스테이트 에코	서울 강서구	496	급수급탕/난방
	평택송담 힐스테이트	경기 평택시	952	급수급탕/난방
	세종시 2-2 P2(M4,5)	세종특별자치시	667	급수급탕/난방
	창원감계 힐스테이트 4차	경남 창원시	1,665	급수급탕/난방
	영통 힐스테이트	경기 수원시	2,140	급수급탕/난방
	전주효자동힐스테이트	전북 전주시	302	급수급탕/난방
	울산과학기술대 기숙사	울산 울주군	161	급수급탕/분배기
	백련산4차 힐스테이트	서울 은평구	963	급수급탕/난방
	광주태전 힐스테이트 2차	경기 광주시	1,153	급수급탕/난방
	힐스테이트 금호	서울 성동구	710	급수급탕/난방
	대구 황금동 힐스테이트	대구 수성구	782	급수급탕/난방
	힐스테이트 청계	서울 동대문구	878	급수급탕/난방
	안산중앙 힐스테이트	경기 안산시	1,152	급수급탕/난방
	평택 힐스테이트 3차	경기 평택시	542	급수급탕/난방
	송도 레이크 힐스테이트	인천 연수구	886	급수급탕/난방
	파주 운정 힐스테이트	경기 파주시	2,998	급수급탕/난방
	평택 힐스테이트 2차	경기 평택시	1,443	급수급탕/난방
	광주 쌍암 힐스테이트 리버파크	광주 광산구	1,111	급수급탕/난방
	동탄 힐스테이트	경기 화성시	1,479	급수급탕/난방
	고잔동 중앙 힐스테이트	경기 안산시	1,152	급수급탕/난방
	광주첨단 리버파크 힐스테이트	광주 광산구	1,263	급수급탕/난방
	호매실 힐스테이트	경기 수원시	800	급수급탕/난방
	에코미사강변 힐스테이트	경기 하남시	510	급수급탕/난방
	김해울하원메이저시티	경남 김해시	708	급수급탕/난방/분배기
	힐스테이트 아티움시티	경남 창원시	1,186	급수급탕/난방
	판교 모비우스 힐스테이트	경기 성남시	280	급수급탕/난방
녹양역 힐스테이트	경기 의정부시	758	급수급탕/난방	
고덕그라시움	서울 강동구	1,644	급수급탕/난방	
논산 힐스테이트	충남 논산시	770	급수급탕/난방	
성수역 현대테라스타워	서울 성동구	299	급수급탕/난방	
대구 수성 황금동 힐스테이트 2차	대구 수성구	782	급수급탕/난방	

건설사	현장명	지역	세대수	사용용도
현대건설	디에이치 아너힐즈	서울 강남구	1,320	급수급탕/난방
	힐스테이트 클래식안	서울 영등포구	1,471	급수급탕/난방
	태전3차 힐스테이트	경기 광주시	1,100	급수급탕/난방
	고덕 아르테온	서울 강동구	4,057	급수급탕/난방
현대건설/현대엔지니어링	세종2차 힐스테이트	세종특별자치시	1,631	급수급탕/분배기
현대비에스엔씨	대구북죽곡 현대 썬앤빌	대구 달성군	283	급수급탕
	삼송역 헤리엇 주상복합	경기 고양시	718	급수급탕/분배기
	현대썬앤빌 동해파크힐	강원 동해시	652	급수급탕/분배기
현대산업개발	화곡2주구 재건축	서울 강서구	1,259	분배기
	용인 성북동 I`PARK	경기 용인시	351	급수급탕/난방
	수원 권선구 I`PARK	경기 수원시	1,134	난방
	고양시 삼송지구 현대 I`PARK	경기 고양시	610	난방
	해운대 우동 호텔	부산 해운대구	268	급수급탕
	부천 약대동 I`PARK	경기 부천시	1,613	급수급탕/분배기
	서울시 신공덕 I`PARK(재개발)	서울 마포구	195	급수급탕/난방/분배기
	춘천 장학 아이파크	강원 춘천시	494	급수급탕/난방
	해운대 우동 호텔	부산 해운대구	268	급수급탕
	대전 도안신도시 아이파크	대전 서구	1,053	급수급탕
	왕십리뉴타운2구역 재개발	서울 성동구	282	급수급탕/난방/분배기
	부산명륜지구 I`PARK	부산 동래구	1,409	급수급탕/난방/분배기
	강남역 I`PARK 오피스텔	서울 강남구	294	급수급탕/난방/분배기
	은평뉴타운 아이파크포레스트게이트	서울 은평구	814	급수급탕/난방/분배기
	제주아라지구 아이파크	제주도	614	급수급탕/난방/분배기
	안산신길 아이파크	경기 안산시	443	급수급탕/난방/분배기
	역삼 성보재건축 아이파크	서울 강남구	375	급수급탕/난방/분배기
	울산 문수로2차 아이파크	울산 남구	1,087	급수급탕/난방/분배기
	김해삼계구산 아이파크	경남 김해시	602	급수급탕/난방/분배기
	아산용화 아이파크	충남 아산시	877	급수급탕/난방/분배기
	제주노형 아이파크	제주도	174	급수급탕/난방/분배기
	천안백석 아이파크	충남 천안시	1,307	급수급탕/난방/분배기
	청담 아이파크	서울 강남구	108	급수급탕/난방/분배기
	잠실 아이파크	서울 송파구	1,403	급수급탕/난방/분배기
	대구월배 1차 아이파크	대구 달서구	1,322	급수급탕/난방/분배기
	포천연천국방부 BTL 포천관사	경기 포천시	416	급수급탕/난방/분배기
	가재울아이파크	서울 서대문구	800	급수급탕/난방/분배기
	남양주별내 아이파크 2차	경기 남양주시	1,083	급수급탕/난방
	신도림 아이파크	서울 구로구	250	급수급탕/난방
	송파아이파크 오피스텔	경기 송파구	1,403	급수급탕/분배기
	부산명륜2차 아이파크	부산 동래구	2,058	급수급탕/난방/분배기
	고양삼송2차 아이파크	경기 고양시	1,066	급수급탕/난방/분배기
	경북도청신도시 아이파크	경북 영주시	489	급수급탕/난방/분배기
	대구월배 2차 아이파크	대구 달서구	2,123	급수급탕/난방/분배기
	송파 아이파크 오피스텔	서울 송파구	1,403	급수급탕/난방/분배기
	수원아이파크 5,6BL	경기 수원시	1,152	급수급탕/난방/분배기
	용인서천2차 아이파크	경기 용인시	289	급수급탕/난방/분배기
	울산약사 아이파크	울산 중구	504	급수급탕/난방/분배기
	위례신도시 아이파크 1차	경기 성남시	400	급수급탕/난방/분배기
	위례신도시 아이파크 2차	서울 송파구	495	급수급탕/난방/분배기
	광주학동 아이파크	광주 동구	1,410	급수급탕/난방/분배기
	아현1-3구역 아이파크	서울 마포구	497	급수급탕/난방/분배기
	수원권선 4차 아이파크 7BL	경기 수원시	1,596	급수급탕/난방/분배기
	세종시2-2 P3 메이저시티(M7)	세종특별자치시	1,010	급수급탕/난방/분배기

건설사	현장명	지역	세대수	사용용도
현대산업개발	거제양정 아이파크	경남 거제시	999	급수급탕/난방/분배기
	천안백석3차 아이파크	충남 천안시	805	급수급탕/난방/분배기
	대구수성 아이파크	대구 수성구	455	급수급탕/난방/분배기
	창원용지 아이파크	경남 창원시	1,036	급수급탕/난방/분배기
	아현애오개 아이파크	서울 마포구	125	급수급탕/난방/분배기
	군산미장2차 아이파크	전북 군산시	540	급수급탕/난방/분배기
	마곡 아이파크	서울 강서구	468	급수급탕/난방/분배기
	광주 태전 아이파크	경기 광주시	640	급수급탕/난방/분배기
	부천3차 아이파크	경기 부천시	184	급수급탕/난방/분배기
	울산복산 아이파크	울산 중구	418	급수급탕/난방/분배기
	다산신도시 아이파크	경기 남양주시	467	급수급탕/난방/분배기
	광고 아이파크	경기 수원시	1,240	급수급탕/난방/분배기
	한남 아이파크	서울 용산구	280	급수급탕/난방/분배기
	구리갈매역 아이파크	경기 구리시	1,196	급수급탕/난방/분배기
	속초 아이파크	강원 속초시	680	급수급탕/난방/분배기
	영통역 아이파크	경기 수원시	666	급수급탕/난방/분배기
	수원권선 아이파크 5차(E1,E2)	경기 수원시	550	급수급탕/난방/분배기
	삼성동 센트럴아이파크(상아3차재건축)	서울 강남구	416	급수급탕/난방/분배기
	김포한강신도시 아이파크	경기 김포시	1,230	급수급탕/난방/분배기
	일산 센트럴아이파크	경기 고양시	1,802	급수급탕/난방/분배기
	송파 헬리오시티	서울 송파구	2,704	급수급탕/난방/분배기
	평택비전 아이파크	경기 평택시	585	급수급탕/난방/분배기
	고덕숲 아이파크	서울 강동구	687	급수급탕/난방/분배기
	거제양정2차 아이파크	경남 거제시	1,279	급수급탕/난방/분배기
	포천2차 아이파크	경기 포천시	461	급수급탕/난방/분배기
	김포사우 아이파크	경기 김포시	1,300	급수급탕/난방/분배기
	위례우남역 아이파크	경기 성남시	319	급수급탕/난방/분배기
	반포아이파크	서울 서초구	829	급수급탕/난방/분배기
	광고 엘포트아이파크	경기 수원시	1,750	급수급탕/난방/분배기
	상암 DMC 2차 아이파크(남가좌)	서울 서대문구	1,061	급수급탕/난방/분배기
	송도 아메리칸타운 아이파크	인천 연수구	955	급수급탕/난방/분배기
	문정 아이파크 오피스텔	서울 송파구	634	급수급탕/난방/분배기
	홍제원 아이파크(홍제2구역)	서울 서대문구	906	급수급탕/난방/분배기
	정선리조트	강원 정선군	204	급수급탕/난방/분배기
	천안봉서산아이파크(봉명2구역)	충남 천안시	665	급수급탕/난방/분배기
	동해 아이파크	강원 동해시	469	급수급탕/난방/분배기
	평촌 더샵아이파크	경기 안양시	525	급수급탕/난방/분배기
	마포한강 아이파크	서울 마포구	385	급수급탕/난방/분배기
	영통 아이파크캐슬(망포4지구 1,2BL)	경기 수원시	1,480	급수급탕/난방/분배기
	신촌숲 아이파크	서울 마포구	1,015	급수급탕/난방/분배기
청주가경 아이파크	충북 청주시	905	급수급탕/난방/분배기	
동탄2신도시 아이파크(99BL)	경기 화성시	470	급수급탕/난방/분배기	
동탄2신도시 아이파크(100BL)	경기 화성시	510	급수급탕/난방/분배기	
잠실 올림픽 아이파크	서울 송파구	697	급수급탕/난방/분배기	
신길뉴타운 아이파크	서울 영등포구	612	급수급탕/난방/분배기	
인덕 아이파크(월계2구역 재개발)	서울 노원구	771	급수급탕/난방/분배기	
고덕 센트럴아이파크	서울 강동구	1,745	급수급탕/난방/분배기	
신정뉴타운 아이파크	서울 양천구	1,554	급수급탕/난방/분배기	
산성역 포레스티아	경기 성남시	1,363	급수급탕/난방/분배기	
현대엔지니어링	대구북죽곡 엠코타운 더 솔레뉴	대구 달성군	1,096	급수급탕/분배기
	상도동 현대엠코 2차 에스톤파크	서울 동작구	882	급수급탕
	전북 전주 평화동 현대엠코	전북 전주시	510	급수급탕/분배기

건설사	현장명	지역	세대수	사용용도
현대엔지니어링	진주평거동 엠코타운 더프라하2	경남 진주시	1,200	급수급탕
	진주 초장지구 엠코타운	경남 진주시	883	급수급탕/분배기
	서산 파워텍 기숙사	충남 서산시	210	급수급탕/분배기
	세종시 엠코타운	세종특별자치시	1,940	급수급탕/분배기
	군산지곡동 현대엠코	전북 군산시	502	급수급탕
	김천 현대엠코 더플레닛	경북 김천시	1,119	급수급탕/분배기
	정자동 현대엠코 헤리츠	경기 성남시	1,300	급수급탕/난방
	송파위례 현대엠코	서울 송파구	970	급수급탕/분배기
	초전 힐스테이트	경남 진주시	1,070	급수급탕/분배기
	명륜 힐스테이트	부산 동래구	493	급수급탕/분배기
	진건 힐스테이트	경기 남양주시	1,283	급수급탕/분배기
	एको평촌 힐스테이트	경기 안양시	944	급수급탕/난방/분배기
	당진 현대제철 기숙사	충남 당진시	512	급수급탕/분배기
	울산 아음 힐스테이트	울산 남구	876	급수급탕/분배기
	세종시 2-1 생활권 M4블럭	세종특별자치시	689	급수급탕/분배기
	내곡동 현대엠코 타운젠트리	서울 서초구	256	급수급탕/분배기
	울산 이스턴 현대엠코	울산 동구	1,886	급수급탕/분배기
	군산지곡2차엠코	전북 군산시	449	급수급탕
	마곡 엠코지니어스타(오피스텔)	서울 강서구	559	급수급탕/분배기
	서울공릉동 현대엠코	서울 노원구	234	급수급탕/분배기
	송파위례 A3-6 엠코타운 센트로엘	서울 송파구	673	급수급탕/분배기
	안양석수 현대엠코	경기 안양시	239	급수급탕/분배기
	광주백운동 힐스테이트	광주 남구	527	급수급탕/분배기
	용인서천 힐스테이트	경기 용인시	754	급수급탕/분배기
	세종 메이저시티 M2	세종특별자치시	393	급수급탕/분배기
	서초동 주상복합	서울 서초구	161	급수급탕/분배기
	울산블루마시티	울산 북구	696	급수급탕
	서산힐스테이트	충남 서산시	892	급수급탕/분배기
	마곡지구오피스텔	서울 강서구	440	급수급탕/분배기
	광교힐스테이트	경기 수원시	928	급수급탕/난방/분배기
	천안신부 힐스테이트	충남 천안시	986	급수급탕
	화성향남 현대차 기숙사	경기 화성시	490	급수급탕/난방/분배기
	세종시 P4 힐스테이트	세종특별자치시	1,602	급수급탕/난방/분배기
	광주각화동 힐스테이트	광주 북구	740	급수급탕/난방/분배기
	평촌 힐스테이트 에코	경기 안양시	944	급수급탕/분배기
	문정동 10BL 힐스테이트	서울 송파구	748	급수급탕/분배기
	광주 각화동 힐스테이트	광주 북구	742	급수급탕/분배기
	세종 1-1 힐스테이트2차	세종특별자치시	667	급수급탕/분배기
	강릉회산 힐스테이트	강원도 강릉시	555	급수급탕/분배기
	힐스테이트 추동파크	경기 의정부시	1,773	급수급탕/분배기
	하남미사강변 힐스테이트	경기 하남시	510	급수급탕/분배기
광주 힐스테이트 본촌	광주 북구	834	급수급탕/난방/분배기	
킨텍스 레이크뷰 힐스테이트	경기 고양시	299	급수급탕/난방	
수암 힐스테이트	울산 남구	879	급수급탕/난방	
힐스테이트 세종리버파크	세종특별자치시	672	급수급탕/난방/분배기	
현진	춘천 현진에버빌 3차	강원 춘천시	641	급수급탕
협성건설	부산 신평 협성엠펜파이어	부산 사하구	256	급수급탕
	부산 해운대 협성엠펜파이어	부산 해운대구	299	급수급탕
	부산 광안리 협성엠펜파이어	부산 수영구	119	급수급탕
	마산 진동 협성엠펜파이어	경남 창원시	537	급수급탕
	창원시 자은동 협성건설	경남 창원시	433	급수급탕/분배기
	대구월성 협성휴포레	대구 달서구	996	급수급탕

건설사	현장명	지역	세대수	사용용도
협성건설	부산괴정 협성휴포레	부산 사하구	418	급수급탕/분배기
	부산명지 협성휴포레	부산 강서구	1,664	급수급탕
	대구장기동 협성건설	대구 달서구	151	급수급탕/분배기
	대구태전동 협성건설	대구 북구	759	급수급탕/분배기
	김해진영 협성휴포레	경남 김해시	534	급수급탕/분배기
	경주용황동 협성	경북 경주시	1,604	급수급탕/분배기
	경북왜관 휴포레	경북 칠곡군	606	급수급탕/분배기
	경주 황성휴포레	경북 경주시	444	급수급탕/분배기
	대구 이시아폴리스 휴포레	대구 동구	752	급수급탕
	경주 용황협성(1차)	경북 경주시	1,588	급수급탕/분배기
	부산 수정동 협성휴포레	부산 동구	788	급수급탕/분배기
해림건설	원주혁신C6 모아엘가 에듀퍼스트	강원 원주시	418	급수급탕/분배기
	모아엘가 에듀파크(B1-3BL)	경북 예천군	593	급수급탕/분배기
호반건설	광주 수완지구 호반베르디움	광주 광산구	434	플로어판넬
	수원광교호반베르디움	경기 수원시	1,333	급수급탕/분배기
	도안신도시 2BL 호반베르디움	대전 서구	970	급수급탕/분배기
	도안신도시 17-2BL 호반베르디움	대전 서구	957	분배기
	판교 호반메트로큐브	경기 성남시	177	분배기
	광주 첨단2지구 A4 호반베르디움	광주 북구	636	급수급탕/분배기
	광주 첨단2지구 A8 호반베르디움	광주 북구	734	급수급탕/분배기
	광주 주월동 제석산 호반힐하임	광주 남구	687	급수급탕/분배기
	전주완주혁신도시 C7BL 호반베르디움	전북 전주시	729	분배기
	광교신도시 호반메트로큐브 C1BL	경기 수원시	848	급수급탕/분배기
	세종시 호반베르디움 1-2 L2BL	세종특별자치시	407	급수급탕/분배기
	세종시 호반베르디움 1-4 M6BL	세종특별자치시	678	급수급탕/분배기
	전주완주혁신도시 B11BL 호반베르디움	전북 전주시	808	분배기
	세종시 M6BL 호반베르디움	세종특별자치시	678	급수급탕
	전주혁신도시 C-13BL	전북 전주시	303	급수급탕
	화성동탄22블럭 호반베르디움	경기 화성시	500	급수급탕/분배기
	안동옥동 호반베르디움	경북 안동시	577	급수급탕/분배기
	울산우정혁신C-2BL 호반베르디움	울산 중구	346	급수급탕/분배기
	세종시 L2BL 호반베르디움	세종특별자치시	557	급수급탕/분배기
	동탄2지구 A30BL 호반베르디움	경기 화성시	650	급수급탕/분배기
	시흥군자 B8BL 호반베르디움	경기 시흥시	1,412	분배기
	광주 월남지구 호반베르디움	광주 동구	654	급수급탕/분배기
	순천오천A1BL 호반베르디움	전남 순천시	595	급수급탕/분배기
	광주월남지구 2-2 호반베르디움	광주 동구	787	급수급탕/분배기
	대구테크노폴리스 A15 호반베르디움	대구 달성군	770	급수급탕/분배기
	부산명지지구 C3BL 호반베르디움	부산 강서구	622	급수급탕/분배기
	아산탕정 1-A8BL 호반베르디움	충남 아산시	1,096	급수급탕/분배기
	인천송도 호반베르디움	인천 연수구	1,834	급수급탕
	전북전주혁신도시 C5BL 호반베르디움	전북 전주시	457	급수급탕/분배기
	전북전주혁신도시 C6BL 호반베르디움	전북 전주시	653	급수급탕/분배기
	아산탕정 1-C4BL 호반베르디움	충남 아산시	573	급수급탕/분배기
	대구테크노폴리스 A14 호반베르디움	대구 달성군	890	급수급탕/분배기
	위례 A2-8BL 호반베르디움	서울 송파구	1,137	급수급탕/분배기
	오산세교 D1BL 호반베르디움	경기 오산시	855	급수급탕/분배기
	아산탕정 1-A6BL 호반베르디움	충남 아산시	705	급수급탕/분배기
	부산명지 B6BL 호반베르디움	부산 강서구	694	급수급탕/분배기
	시흥목감B4 호반베르디움	경기 시흥시	580	급수급탕
	시흥목감B7 호반베르디움	경기 시흥시	766	급수급탕
	아산탕정 복합1 5차 현장 호반베르디움	충남 아산시	1,371	급수급탕

건설사	현장명	지역	세대수	사용용도
호반건설	수원호매실 2차 B9 호반베르디움	경기 수원시	1,100	급수급탕/분배기
	시흥배곧3차 B11 호반베르디움	경기 시흥시	1,647	급수급탕/분배기
	의정부민락2 1차 B14/15 호반베르디움	경기 의정부시	1,567	급수급탕/분배기
	송도2차 RC1 호반베르디움	인천 연수구	1,153	급수급탕/분배기
	인천서창 9BL 호반베르디움	인천 남동구	600	급수급탕
	광고신도시 A6 호반베르디움	경기 수원시	446	급수급탕/분배기
	광명역 역세권 1BL 호반베르디움	경기 광명시	2,028	급수급탕/분배기
	의정부 민락 B2 호반베르디움	경기 의정부시	526	급수급탕/분배기
	의정부 민락 B12 호반베르디움	경기 의정부시	463	급수급탕/분배기
	고양원흥 A5 호반베르디움	경기 고양시	967	급수급탕/분배기
	부천옥길지구 C1 호반베르디움	경기 부천시	1,420	급수급탕/분배기
	인천가정 5BL 호반베르디움	인천 연수구	980	급수급탕/분배기
	순천오천지구 2차 호반베르디움	전남 순천시	642	급수급탕/분배기
	시흥목감 3차 C1BL 호반베르디움	경기 시흥시	415	급수급탕/분배기
	송파오금3BL 호반베르디움	서울 송파구	220	급수급탕/분배기
	원주기업도시 8BL 호반베르디움	강원 원주시	882	급수급탕/분배기
	진해남문지구 A6 호반베르디움	경남 창원시	944	급수급탕
	고양향동지구 B-2블럭	경기 고양시	461	급수급탕/분배기
	고양향동지구 B-3블럭	경기 고양시	716	급수급탕/분배기
	고양향동지구 B-4블럭	경기 고양시	970	급수급탕/분배기
	김포한강 A18	경기 김포시	344	급수급탕/분배기
	김포한강 A18	경기 김포시	336	급수급탕/분배기
	김포한강 A21	경기 김포시	266	급수급탕/분배기
	경산 임당 공동 1BL	경북 경산시	587	급수급탕/분배기
	울산 송정 B1	울산 북구	498	급수급탕/분배기
	원주기업도시 3-1BL	강원 원주시	892	급수급탕/분배기
	원주기업도시 3-2BL	강원 원주시	824	급수급탕/분배기
	하남미사 C2	경기 하남시	846	급수급탕/분배기
	시흥목감 B9BL	경기 시흥시	968	급수급탕/분배기
	시흥목감 C1BL	경기 시흥시	890	급수급탕/분배기
	시흥목감 C2BL	경기 시흥시	905	급수급탕/분배기
	구미산업 A26	경북 구미시	2,092	급수급탕/분배기
	광주 호반써밋플레이스	광주 서구	246	급수급탕/분배기
	김포한강 AC-10 호반베르디움	경기 김포시	696	급수급탕/분배기
호반건설주택	광명역세권 주상1	경기 광명시	2,028	급수급탕/분배기
	화성동탄 A97BL 호반베르디움 6차	경기 화성시	393	급수급탕/분배기
호반비오토	화성동탄2 3차 A41	경기 화성시	1,701	급수급탕/분배기
화성산업	거제 파크드림코아루	경남 거제시	676	급수급탕
효성	울산북구 효성해링턴플레이스	울산 북구	1,059	급수급탕
	용인 마북 효성해링턴	경기 용인시	390	급수급탕/분배기
	울산블루마시티	울산 북구	490	급수급탕
	죽전 해링턴플레이스	경기 용인시	114	급수급탕/난방/분배기
힐탑건설	정선 라마다호텔	강원 정선군	483	급수급탕/난방/분배기
흥성건설	통영 코아루 현장	경남 통영시	547	급수급탕/분배기
흥한건설	태안남문코아루	충남 태안군	430	급수급탕
	경남진주 트레젠웰가	경남 진주시	353	급수급탕/분배기
흥한주택종합건설	울산삼산 리버뷰웰가	울산 남구	221	급수급탕/분배기
BGH코리아	군산 베스트웨스턴 호텔	전북 군산시	186	급수급탕
EG건설	광주시 광산구 수완지구 이지더원	광주 광산구	568	급수급탕
	부산 정관지구 이지더원 2차	부산 기장군	767	급수급탕
	창원배후신도시 EG THE 1	경남 창원시	792	급수급탕
	화성동탄 2지구 EG THE 1	경기 화성시	642	급수급탕/난방

건설사	현장명	지역	세대수	사용용도
EG건설	아산테크노벨리 EG The1 AC-1	충남 아산시	542	급수급탕
	양산36BL EGThe1	경남 양산시	419	급수급탕/분배기
	아산테크노벨리 2차 EGThe 1	충남 아산시	665	급수급탕/분배기
	세종3-2 L1 EGThe1	세종특별자치시	649	급수급탕/분배기
	아산테크노벨리3차 EGThe 1 (Aa2)	충남 아산시	534	급수급탕/분배기
	양산신도시2차 39BL EG THE 1(Aa2)	경남 양산시	1,768	급수급탕
	시흥배곧 1차 EG The 1	경기 시흥시	840	급수급탕
	아산테크노벨리 3차 EG The 1(Aa3)	충남 아산시	650	급수급탕/분배기
	시흥배곧 EG THE 1	경기 시흥시	892	급수급탕/분배기
	내포신도시 RM7-1	충남 내포시	890	급수급탕/분배기
GS건설	진주 센트럴자이	경남 진주시	401	급수급탕/분배기
	해운대 자이2차	부산 해운대구	813	급수급탕
	거제 오션파크자이	경남 거제시	783	급수급탕
	광고 파크자이 더테라스	경기 수원시	268	급수급탕
	부천옥길 자이	경기 부천시	710	급수급탕
	오산세교 자이	경기 오산시	1,110	급수급탕
	동탄자이 파밀리에(A90)	경기 화성시	1,067	급수급탕/난방
	전주 에코시티 자이	전북 전주시	640	급수급탕
	신동탄파크 자이1차	경기 화성시	1,326	급수급탕
	서울숲 리버뷰자이	서울 성동구	1,034	급수급탕
	용인 동천2 자이 1BL	경기 용인시	1,326	급수급탕
	평택 자이더익스프레스 2차	경기 평택시	1,476	급수급탕
	충주시티 자이	충북 충주시	1,596	급수급탕
	청주방서 자이	충북 청주시	1,500	급수급탕
	천안시티 자이	충남 천안시	1,646	급수급탕
	은평 스카이뷰 자이	서울 은평구	371	급수급탕
	스카이시티 자이	인천 중구	1,034	급수급탕/분배기
	포항 자이	경북 포항시	1,567	급수급탕/분배기
	킨텍스 원시티 자이	경기 고양시	2,208	급수급탕
	천안시티자이	충남 천안시	1,646	분배기
	동탄레이크자이 더테라스	경기 화성시	483	분배기
	상동 스카이뷰 자이	경기 부천시	405	급수급탕
	동탄 파크 자이	경기 화성시	979	급수급탕
	광명역 파크 자이 2차	경기 광명시	1,437	급수급탕
	마포자이 3차	서울 마포구	927	급수급탕
	백련산파크자이	서울 은평구	678	급수급탕
	반포한양 자이	서울 서초구	606	급수급탕
	자이더익스프레스 3차 3BL	경기 평택시	2,324	급수급탕
	김포 블럭형	경기 김포시	523	급수급탕
	신동탄파크 자이2차	경기 화성시	376	급수급탕
	부산 거제 센트럴 자이	부산 연제구	878	급수급탕
	김해울하2지구 원메이저	경남 김해시	708	급수급탕
	답십리 파크 자이	서울 동대문구	802	급수급탕
	에코시티자이 2차	전북 전주시	490	급수급탕
	대연 자이	부산 남구	965	급수급탕
	스프링카운티 자이	경기 용인시	1,345	급수급탕
	김천센트럴 자이	경북 김천시	930	급수급탕
	오산시티자이 2차	경기 오산시	1,108	급수급탕
	명륜 자이	부산 동래구	671	급수급탕
	그랑시티 자이	경기 안산시	4,283	급수급탕
울하 자이힐스테이트	경남 김해시	1,245	급수급탕	
동천 자이2차	경기 성남시	1,057	급수급탕	

건설사	현장명	지역	세대수	사용용도
GS건설	청주흥덕자이	충북 청주시	2,529	급수급탕
	평택 고덕자연&자이	경기 평택시	755	급수급탕
	방배아트자이	서울 서초구	299	급수급탕
	서청주 파크자이	충북 청주시	1,490	급수급탕
	대전 복수동1 자이	대전시 서구	1,102	급수급탕
	평촌자이엘라	경기 안산시	526	급수급탕
	태전파크자이	경기 광주시	668	급수급탕
	일광자이 푸르지오	부산 기장군	1,547	급수급탕
	신길센트럴자이	서울 영등포구	1,008	급수급탕
	한강메트로자이 1,2,3단지	경기 김포시	4,229	급수급탕/난방
IS동서	부산용호동 W	부산 남구	510	급수급탕/난방
KCC건설	수원 호매실 휴먼시아 A6BL	경기 수원시	1,050	급수급탕/난방/분배기
	부산 사직동 KCC 스위첸	부산 동래구	648	급수급탕
	왕십리 KCC스위첸	서울 성동구	272	급수급탕/분배기
	울산 우정혁신도시 스위첸	울산 중구	428	급수급탕
	이천설봉 스위첸	경기 이천시	562	급수급탕/분배기
	전주송천 KCC스위첸	전북 전주시	480	급수급탕
	남양주 호평 KCC스위첸	경기 남양주시	333	급수급탕/분배기
	거제 KCC스위첸	경남 거제시	494	급수급탕/분배기
	김포한강 스위첸	경기 김포시	1,200	급수급탕/분배기
	위례우남역 KCC웰츠타워	경기 성남시	254	급수급탕/분배기
	전주에코시티 KCC스위첸	전북 전주시	1,124	급수급탕/분배기
	효창4구역 재개발 KCC스위첸	서울 용산구	199	급수급탕/분배기
	성북역 KCC스위첸	경기 용인시	212	급수급탕/분배기
	가산동 후지필름 복합주거	서울 금천구	403	급수급탕/난방/분배기
	신당 KCC스위첸	서울 중구	176	급수급탕/분배기
	여주 송천동 스위첸	경기 여주시	388	급수급탕/분배기
	울산강동 블루마시티 스위첸	울산 북구	582	급수급탕/분배기
KD건설	부산 구평동 엘리시아	부산 사하구	419	급수급탕
	청주시 북문로 엘리시아	충북 청주시	286	급수급탕
	마산 엘리시아	경남 마산시	200	급수급탕
SG건설	원주봉화산 벨라시티	강원 원주시	566	급수급탕/난방/분배기
	양주 벨라시티	경기 양주시	499	급수급탕
SK건설	포항 효자동 웰빙타운SK VIEW	경북 포항시	1,181	분배기
	영등포 SK LEADERS` VIEW	서울 영등포구	266	분배기
	의정부 가능동 SK VIEW	경기 의정부시	1,019	분배기
	음성 SK VIEW	충북 음성군	326	분배기
	광주 풍암동 SK VIEW	광주 서구	391	분배기
	거제 SK VIEW	경남 거제시	554	분배기
	평택 합정 SK VIEW	경기 평택시	233	분배기
	반포 SK VIEW	서울 서초구	63	분배기
	역삼동 SK LEADER`S VIEW	서울 강남구	266	분배기
	포항 효자 웰빙타운 2차 SK VIEW	경북 포항시	364	분배기
SM우방	수원 SK 스카이뷰	경기 수원시	3,896	급수급탕
	광주 우방아이유셀	광주 남구	188	급수급탕
	잠실주공2단지 재건축	서울 송파구	1,350	급수급탕/난방
	화성봉담 우방아이유셀	경기 화성시	488	급수급탕
	인천검단 우방아이유셀	인천 서구	555	급수급탕/분배기
STX건설	남양주 마석 우방아이유셀	경기 남양주시	808	급수급탕
	수원장안 이목동 STX칸	경기 수원시	947	급수급탕/난방
	창원무동 STX건설	경남 창원시	1,085	급수급탕/분배기
	동해전력 사원아파트	강원 동해시	108	급수급탕/분배기
	나주남평중우하나린	전남 나주시	700	급수급탕/분배기

내공사 납품실적

[2018년 3월 30일 기준]

건 설 사	현 장 명	지 역	세 대 수	사 용 용 도
금호건설/계룡건설	대전 원신흥동 휴먼시아 어울림하트	대전 유성구	1,056	급수급탕/분배기
대우건설/한화/벽산	행복도시 첫마을 TK	세종특별자치시	1,562	급수급탕/분배기
현대건설/쌍용건설/계룡건설	행복도시 첫마을	세종특별자치시	1,328	급수급탕
KCC건설	수원 호매실 휴먼시아 A6BL	경기 수원시	1,050	급수급탕/난방/분배기
	경남혁신 A9BL	경남 진주시	630	급수급탕/난방
KR산업	성남여수지구 A2BL	경기 성남시	1,171	급수급탕/난방
	대전관저 5지구 S1BL	대전 서구	602	급수급탕/난방
	강릉유천 A2	강원 강릉시	1,144	급수급탕/난방
	인천서창2 15BL	인천 남동구	680	급수급탕/난방/분배기
	김해울하2 A3BL	경남 김해시	1,200	급수급탕/난방/분배기
	전주반월	전북 전주시	842	급수급탕/난방/분배기
LH공사	전북혁신도시 A-10BL	전북 전주시	690	급수급탕/난방/분배기
TEC건설	창원현동 A-1BL	경남 창원시	1,124	난방
	시흥목감 A5BL	경기 시흥시	1,204	급수급탕/난방/분배기
가야건설	부천옥길 A4BL	경기 부천시	270	급수급탕/난방/분배기
경남기업	나주혁신도시 B9BL	전남 나주시	919	급수급탕/난방/분배기
	화성동탄2 A48	경기 화성시	924	급수급탕/난방/분배기
계룡건설	강릉회산 2지구	강원 강릉시	624	급수급탕/난방/분배기
	부천옥길 A1BL	경기 부천시	1,454	난방
	대구금호 A3	대구 북구	1,252	난방
	하남미사 A4	경기 하남시	996	급수급탕/난방/분배기
고려개발	세종1-3 M5BL	세종특별자치시	1,684	급수급탕/난방
고운건설	광주 용산 1-1	광주 동구	528	급수급탕/난방/분배기
금강주택	아산배방업무4BL	충남 아산시	1,530	급수급탕/난방/분배기
	양주옥정A5	경기 양주시	1,100	급수급탕/난방/분배기
금호건설	하남미사A-25블럭 금호	경기 하남시	688	분배기
	동탄 A88BL	경기 화성시	681	급수급탕/분배기
	동탄 A82BL	경기 화성시	820	급수급탕/난방/분배기
남광토건	성남 여수지구 휴먼시아	경기 성남시	1,039	급수급탕/분배기
	의정부민락2 B1BL	경기 의정부시	812	급수급탕/난방
남양건설	광주효천2 A2BL	광주 남구	922	급수급탕/난방/분배기
	대구신서 A3BL	대구 동구	1,100	급수급탕/난방/분배기
	의정부민락 A7	경기 의정부시	812	급수급탕/난방/분배기
	춘천거두2B5	강원 춘천시	480	급수급탕/난방/분배기
	양주옥정 A-3	경기 양주시	1,500	급수급탕/난방/분배기
	세종 서창	세종특별자치시	450	급수급탕/난방/분배기
남해종합개발	고양 삼송지구 휴먼시아 A16BL	경기 고양시	1,201	급수급탕/난방
	제주혁신도시 휴먼시아 A1BL	제주도	450	급수급탕/분배기
	보성화정 휴먼시아	전남 보성군	368	급수급탕/난방
대림산업	광주전남혁신도시 B8BL	전남 나주시	490	급수급탕/난방/분배기
대명건설	대구대곡2 SBL	대구 달서구	1,124	급수급탕/난방/분배기
대방건설	의정부민락2 B3	경기 의정부시	792	급수급탕/난방/분배기
대보건설	화성동탄 A66BL	경기 화성시	1,552	급수급탕/난방
	양주옥정 A16	경기 양주시	1,618	급수급탕/난방
대우산업개발	파주운정 A20BL	경기 파주시	1,362	급수급탕/난방
대우조선해양건설	당진석문국가산단A1BL	충남 당진시	1,191	급수급탕/난방/분배기
동광건설	아산탕정 1-A7BL	충남 아산시	491	급수급탕/난방/분배기
동림건설	익산인화 동림건설	전북 익산시	612	급수급탕/난방/분배기
동부건설	군포 당동2지구 휴먼시아 B1BL	경기 군포시	488	급수급탕/난방
	행복도시1-3 M1BL	세종특별자치시	623	급수급탕/난방
	대구테크노폴리스 A7BL	대구 달성군	1,022	급수급탕/난방/분배기

건설사	현장명	지역	세대수	사용용도
동양건설산업	남양주별내 A-7BL	경기 남양주시	574	급수급탕/난방/분배기
	부산 정관지구 휴먼시아	부산 기장군	964	급수급탕/분배기
	광주호천2A4BL	광주 남구	902	급수급탕/난방/분배기
동원건설산업	대전도안 11BL	대전 서구	1,460	급수급탕/난방/분배기
동일건설	세종3-1M2	세종특별자치시	674	급수급탕/난방/분배기
	인천용마루 3BL	인천 남구	1,500	급수급탕/난방/분배기
디케이	함안도항 3BL	경남 함안군	190	급수급탕/난방/분배기
두산중공업	서창2 3BL	인천 남동구	742	난방
롯데건설	서울오류 행복주택	서울 구로구	890	급수급탕/난방/분배기
보미종합건설	홍성남장 CBL	충남 홍성군	518	급수급탕/난방/분배기
보훈종합건설	군위서부	경북 군위군	296	급수급탕/난방/분배기
삼호	수원세류 3BL	경기 수원시	1,019	급수급탕/난방/분배기
삼환기업	춘천장학 B블럭	강원 춘천시	560	드레인/난방관
	대구신서혁신 A2BL	대구 동구	871	급수급탕/난방/분배기
서희건설	홍성내포신도시 LH공사	충남 홍성군	2,127	급수급탕/난방/분배기
	위례 군인아파트 A1-9BL	서울 송파구	775	급수급탕/난방
	하남미사 A8BL	경기 하남시	1,389	급수급탕/난방/분배기
	화성동탄 A69	경기 화성시	882	급수급탕/난방
성지건설	석문국가산단 A3	충남 당진시	696	급수급탕/난방/분배기
신동아건설	인천서창2지구 1BL	인천 남동구	2,186	급수급탕/난방
	대구연경 A-3BL	대구 북구	680	급수급탕/난방/분배기
	울산송정 A1	울산 북구	946	급수급탕/난방/분배기
양우건설	남양주별내 A16-2,3BL	경기 남양주시	1,426	급수급탕/난방/분배기
	화성향남 A18BL	경기 화성시	1,742	급수급탕/난방/분배기
에이스건설	완주삼봉 A1BL	전북 완주군	1,092	급수급탕/난방/분배기
영록건설	광주하남 행복주택	경기 광주시	300	급수급탕/난방/분배기
요진건설산업	원주 무실택지2지구 휴먼시아	강원 원주시	592	급수급탕/분배기
	수원 호매실 휴먼시아 B1BL	경기 수원시	660	급수급탕/난방/분배기
	수원호매실 B-3	경기 수원시	1,300	급수급탕/난방/분배기
울트라건설	남양주별내 A-9BL	경기 남양주시	438	급수급탕/난방/분배기
원건설	대전관저 A1BL	대전 서구	1,106	급수급탕/분배기
일진종합건설	김해진영H1	경남 김해시	480	급수급탕/난방/분배기
	광주 우산 행복주택 1BL	광주 북구	361	급수급탕/난방/분배기
임광토건	아산탕정 1-3BL	충남 아산시	744	난방
중흥건설	군포 당동2지구 휴먼시아 A1,S1BL	경기 군포시	846	급수급탕/난방/분배기
진흥기업	가좌행복주택	인천 서구	362	급수급탕/난방/분배기
	고양향동 S-1BL	경기 고양시	1,521	급수급탕/난방/분배기
코오롱글로벌	행복중심복합도시 2-2M8	세종시	906	급수급탕/난방/분배기
코오롱건설	양산물금 41BL	경남 양산시	1,047	난방
태평양개발	하남 미사지구 A12BL	경기 하남시	664	급수급탕/난방
	대구금호 A2BL	대구 북구	1,022	급수급탕/난방/분배기
	화성남양 뉴타운 A3	경기 화성시	877	급수급탕/난방/분배기
파라다이스	화성동탄 A65BL	경기 화성시	917	급수급탕/난방
풍림산업	고양삼송 A4BL	경기 고양시	1,032	급수급탕/난방/분배기
	춘천우두A1	강원 춘천시	484	급수급탕/분배기
한라건설	원주혁신도시 휴먼시아 B3BL	강원 원주시	1,110	난방
	진주혁신도시 A5BL	경남 진주시	600	급수급탕/난방
	구리갈매지구 B-1BL	경기 구리시	1,075	급수급탕/난방/분배기
한백건설	수원 호매실 A8BL	경기 수원시	712	급수급탕/난방
한성개발	충주안림 2BL	충북 충주시	198	급수급탕/난방
한신공영	하남미사 11BL	경기 하남시	763	급수급탕/난방/분배기
	대구옥포 A2BL	대구 달성군	1,366	급수급탕/난방/분배기

건설사	현장명	지역	세대수	사용용도
한신공영	논산내동 A1BL 현장	충남 논산시	538	급수급탕/난방/분배기
	평택소사벌 B2BL	경기 평택시	632	급수급탕/난방
	대구신서A7	대구 동구	822	급수급탕/난방/분배기
한양	충북혁신 B7BL	충북 음성군	749	급수급탕/난방/분배기
	화성동탄2 A7	경기 화성시	806	급수급탕/난방/분배기
한일건설	부천옥길 B1BL	경기 부천시	913	급수급탕
	시흥장현 B-1	경기 시흥시	826	급수급탕/난방/분배기
	남양주장현 5-2BL	경기 남양주시	870	급수급탕/난방/분배기
한화건설	대구신서혁신도시 B3BL	대구 동구	448	급수급탕/난방/분배기
현대산업개발	논산내동 2 B1BL	충남 논산시	860	급수급탕/난방/분배기
	창원자은 LH공사	경남 창원시	1,298	급수급탕/난방/분배기
	하남미사 A28BL	경기 하남시	588	급수급탕/난방/분배기
현대아산	자곡동 현대아산 서울강남 A4BL	서울 강남구	402	급수급탕/난방/분배기
	원주혁신도시	강원 원주시	728	급수급탕/난방/분배기
	시흥목감 B5	경기 시흥시	345	급수급탕/난방
현대엔지니어링	시흥은계 B2	경기 시흥시	835	급수급탕/난방/분배기
현진	안성아양 A1BL	경기 안성시	540	급수급탕/난방/분배기
현해건설	화성봉담 A-6	경기 화성시	602	급수급탕/난방/분배기
화성산업	대전노은3지구 A13BL	대전 유성구	627	급수급탕/난방/분배기
화주종합건설	울주 웅촌1공구	경남 울산시	300	급수급탕/난방/분배기
효성	원주흥업 A1	강원 원주시	990	급수급탕/난방/분배기
흥화공업	중계 3,9공구	서울 노원구	338	급수급탕/난방/분배기

HDC 현대EP

HDC 현대EP

세종 공장 세종특별자치시 연기면 공단로 130
Tel : 044)860-3531~4 Fax : 044)860-3505

분당사무소 경기도 성남시 분당구 정자일로 239 I'PARK 102동 5,6층
Tel : 031)785-2842~5 Fax : 031)785-2766

www.hyundai-ep.com

Rev. 10

PL 경고사항 본 내용은 사실에 입각해 정확하게 기술되었으나, 보증을 위한 것이 아니라 참고용으로 작성된 것입니다. 따라서 본 내용의 적용과 관련하여 현대EP(주)와 사전에 협의되지 않은 사항에 대해서는 책임이 없습니다. 본 내용은 사전 통보없이 변경될 수 있습니다.